

GESTÃO

2018 — 2024

UNIVERSIDADE

FEEVALE

UMA

CONSTRUÇÃO

COLETIVA



GESTÃO REITORIA 2018 - 2024



REITOR DA UNIVERSIDADE FEEVALE

▪ Cleber C. Prodanov



DIRETORA DE RELAÇÕES INTERNACIONAIS E INSTITUCIONAIS

▪ Paula Casari Cundari



PRÓ-REITORA DE ENSINO

▪ Angelita Renck Gerhardt



DIRETORA DE INOVAÇÃO

▪ Daiana de Leonço Monzon



PRÓ-REITOR DE PESQUISA, PÓS-GRADUAÇÃO E EXTENSÃO

▪ Fernando Rosado Spilki



DIRETORA DE CAPTAÇÃO E NOVOS NEGÓCIOS

▪ Tamires Becker



DIRETOR DO INSTITUTO DE CIÊNCIAS HUMANAS E SOCIAIS

▪ Luis Henrique Rauber



DIRETORA DA ESCOLA DE APLICAÇÃO FEEVALE

▪ Janine Vieira



DIRETOR DO INSTITUTO DE CIÊNCIAS CRIATIVAS E TECNOLÓGICAS

▪ João Batista Mossmann



PROCURADOR INSTITUCIONAL

▪ Marcelo Marques Soares



DIRETORA DO INSTITUTO DE CIÊNCIAS DA SAÚDE

▪ Caren Mello Guimaraes



CHEFE DE GABINETE

▪ Isabela Gomes Guzzon



APRESENTAÇÃO

Apresentamos, nesta publicação, algumas ações referentes à gestão da Universidade Feevale nos últimos seis anos. Este material não se propõe a ser apenas uma retrospectiva, mas uma demonstração do trabalho coletivo desenvolvido no período de 2018 a 2024. Nosso compromisso sempre foi, além do conhecimento, buscar o reconhecimento da nossa instituição. Nesses anos, por exemplo, expandimos as fronteiras da Feevale não apenas no Rio Grande do Sul, mas em todo o Brasil e no mundo, reforçando o nosso compromisso de torná-la uma universidade global. Destacamos, aqui, parte das atividades que tiveram um impacto significativo na vida das pessoas, em especial nossos alunos e comunidade. Tivemos a satisfação de transformar a Feevale em um polo gerador de conhecimento, de transferência de saberes e de ações para a sociedade. Mesmo enfrentando os desafios impostos pela pandemia e outras dificuldades, a Universidade cresceu, tornou-se robusta e cada vez mais inovadora, empreendedora e comunitária. Ao término desta gestão, queremos celebrar os resultados alcançados, a partir dos esforços de toda a equipe, e fazer um convite aos nossos públicos interno e externo para que continuem colaborando para a construção de um futuro ainda mais promissor. Expressamos a nossa gratidão a todos que contribuíram para o êxito deste trabalho e esperamos seguir contando com a parceria de cada um para o crescimento da nossa universidade.

Cleber C. Prodanov
Reitor da Universidade Feevale
Gestão 2018-2024

SUMÁRIO

| | |
|---|------------|
| 1. PRINCÍPIO COMUNITÁRIO | 05 |
| Investir no desenvolvimento da comunidade | |
| 2. PRINCÍPIO EMPREENDEDORISMO | 66 |
| Atuar com visão empreendedora | |
| 3. PRINCÍPIO EXCELÊNCIA | 84 |
| Buscar a excelência de modo contínuo | |
| 4. PRINCÍPIO INOVAÇÃO | 134 |
| Promover a inovação, agregando valor à Instituição e à sociedade | |
| 5. PRINCÍPIO PLURALIDADE | 178 |
| Respeitar a pluralidade como uma condição para o desenvolvimento da sociedade | |
| 6. PRINCÍPIO SUSTENTABILIDADE | 206 |
| Conduzir as atividades visando à sustentabilidade econômica, social e ambiental | |
| 7. PRINCÍPIO TRANSPARÊNCIA | 228 |
| Atuar de forma transparente nos relacionamentos institucionais, no tratamento e na publicização das informações | |
| 8. PRINCÍPIO VALORIZAÇÃO DAS PESSOAS | 237 |
| Respeitar, valorizar e dar condições de desenvolvimento às pessoas | |



1

Comunitário

Investir no desenvolvimento da comunidade.

1. PRINCÍPIO COMUNITÁRIO

RELACIONAMENTO COM MUNICÍPIOS: AÇÕES QUE IMPULSIONAM O DESENVOLVIMENTO REGIONAL

O desenvolvimento social, econômico, político e cultural da sociedade passa pelo conhecimento e pelo avançar das ciências. A Universidade Feevale tem um importante papel, que é contribuir com as comunidades nas quais está inserida, com vistas ao desenvolvimento regional e à transformação da sociedade. Atuando em três câmpus e unidades em diferentes municípios, a Instituição mantém uma **rede de parcerias com setores públicos e privados locais, regionais, nacionais e internacionais.**



1. PRINCÍPIO COMUNITÁRIO

O PRESENTE É ESTAR PRESENTE

A Feevale vem se integrando às **atividades comemorativas aos aniversários dos municípios das regiões nas quais está inserida**. Em março de 2023, por exemplo, participou da programação alusiva ao aniversário de Morro Reuter, quando professores ministraram uma oficina de arte durante o evento Circuito Bem-estar, realizado gratuitamente para a comunidade.



1. PRINCÍPIO COMUNITÁRIO

HOSPITAL VETERINÁRIO A SERVIÇO DA COMUNIDADE

Em 2018, a Feevale implantou o **curso de Medicina Veterinária**, com forte comprometimento com a comunidade. Com a inauguração do Hospital Veterinário Feevale, em 2021, realiza, em parceria com a Prefeitura de Campo Bom, atendimentos para animais de famílias de baixa renda, e disponibiliza benefícios em atendimento clínico e cirúrgico para animais de grande, médio e pequeno porte, bem como exames clínicos. Um dos maiores da América Latina, o **espaço possui área total construída de 4.117,35 m²**.



1. PRINCÍPIO COMUNITÁRIO



ATENDIMENTOS ODONTOLÓGICOS NO SUS

O primeiro processo seletivo para o **curso de Odontologia** na Feevale aconteceu em setembro de 2018, mês em que também começaram as aulas. O curso possui um currículo moderno, com forte inserção no Sistema Único de Saúde (SUS), aliado à excelência na formação clínica do futuro cirurgião-dentista. Desde o primeiro semestre, são desenvolvidos conteúdos sobre as relações entre saúde e sociedade, políticas públicas e demanda social em saúde bucal, com exercícios de reconhecimento das necessidades, planejamento em saúde coletiva e aplicação prática no campo.

1. PRINCÍPIO COMUNITÁRIO

CÂMPUS III

Em 17 de setembro de 2018 foi inaugurado, em Campo Bom, o Câmpus III da Universidade Feevale. As empresas instaladas ao redor do Feevale Techpark foram beneficiadas, inclusive em função do cluster da saúde, da extensão e da assistência à pesquisa nas áreas de alimentos, vacinas e componentes para a qualidade de vida animal. Os alunos da graduação passaram a ter aulas em um prédio doado pelo município de Campo Bom à Universidade, o Condomínio Empresarial Alberto Santos Dumont. Com área total de 2.342,68m², o edifício foi reformado e ampliado, recebendo investimentos de mais de R\$ 4 milhões.



1. PRINCÍPIO COMUNITÁRIO



ATENDIMENTO A CRIANÇAS E ADOLESCENTES

No início de 2022 passou a ser oferecido, a crianças e adolescentes de zero a 17 anos, o serviço de atenção básica à saúde bucal. Os atendimentos especializados em **odontologia pediátrica** são gratuitos, mediante avaliação socioeconômica. As consultas são realizadas com estudantes da disciplina de Atenção à Saúde da Criança e do Adolescente, sob a supervisão de professores do **curso de Odontologia**. Havendo necessidade, os pacientes são encaminhados para exames, usufruindo da infraestrutura, que conta com equipamentos modernos e tecnológicos para imagens radiológicas periapicais, panorâmica, telerradiografia e tomografia computadorizada.

1. PRINCÍPIO COMUNITÁRIO

FORTALECIMENTO DA PARCERIA COM O HOSPITAL REGINA

Em agosto de 2020, a Universidade Feevale estreitou a parceria com o Hospital Regina, de Novo Hamburgo, que possui uma das mais completas estruturas hospitalares do Estado. A iniciativa teve por objetivo planejar atividades dos cursos de **Odontologia e Medicina**, incluindo residência em Ginecologia e Obstetrícia, além de estágio em Pediatria. No local, os estudantes dos **cursos da área da saúde** já realizavam práticas e estágios.



1. PRINCÍPIO COMUNITÁRIO

FORMAÇÃO MULTIDISCIPLINAR: MBA IN COMPANY NA ÁREA DA SAÚDE

Gestores da Associação Congregação de Santa Catarina (ACSC), mantenedora do Hospital Regina, de Novo Hamburgo, e do Hospital Sagrada Família, de São Sebastião do Caí, começaram a cursar, em 2023, uma especialização na área de gerenciamento em saúde. As lideranças participam, até agosto de 2024, do **MBA em Lean Healthcare**, realizado pela Universidade Feevale no formato in company. O curso aborda conceitos e técnicas de gestão de operações hospitalares e metodologia de gestão de processos, entre outros conteúdos.



1. PRINCÍPIO COMUNITÁRIO

PROFESSOR DO AMANHÃ COMO INCENTIVO À FORMAÇÃO DOCENTE NO ESTADO

As aulas das primeiras turmas do programa Professor do Amanhã começaram em abril de 2024. A Feevale recebeu 40 estudantes de **Letras-Português** e 35 de **História** no programa do governo do Estado, conduzido pela Secretaria de Inovação, Ciência e Tecnologia (Sict). Os alunos receberam **bolsas integrais** para os cursos presenciais de licenciatura. O objetivo é formar novos professores para suprir carências da rede pública de Educação Básica.



1. PRINCÍPIO COMUNITÁRIO

PROJETOS SOCIAIS

A Feevale vem desenvolvendo diversos programas e projetos sociais para atender às demandas da comunidade. A Universidade busca, também, propiciar aos estudantes experiências que aliem a teoria à prática extensionista, contribuindo para a formação acadêmica e para o desenvolvimento da sociedade. **Nos últimos seis anos, foram criados mais nove projetos:** em 2018, os projetos Cidade Viva, Alinhavando Oportunidades e Confeitaria e Panificação; em 2021, os projetos Feevale Pet e Times - Transforme-se, Inove-se, Movimente-se e Eduque-se para a Saúde; em 2023, os projetos Água Azul, A Força da Comunidade e Feevale Onco; e, em 2024, o projeto Qualidade de Vida para Pessoas com Deficiência.



1. PRINCÍPIO COMUNITÁRIO



FUTSAL SOCIAL

O projeto Futsal Social, desenvolvido pela União Jovem do Rincão (UJR), em parceria com a Universidade Feevale e apoio da Prefeitura de Novo Hamburgo, passou por diversas qualificações, que permitiram expandir e aproximar os vínculos com seus educandos, famílias e escolas durante a pandemia de Covid-19. O projeto conta com cerca de **600 alunos, em seis diferentes comunidades de Novo Hamburgo**: Boa Saúde, Canudos, Rondônia, Roselândia, Rincão e Vila Redentora.

1. PRINCÍPIO COMUNITÁRIO

SEMINÁRIOS INTERDISCIPLINARES

Desde 2018 estão sendo realizados diversos eventos com temáticas relevantes, relacionadas aos **projetos sociais desenvolvidos pela Feevale**. Entre eles, estão os seminários **Olha pra Rua**, que discutiu políticas públicas voltadas às pessoas em situação de rua; **Criança na Mídia**, que em sua sexta edição, realizada em 2023, teve como tema infâncias, mídia e violências no século XXI; **Lei Maria da Penha**, que debateu as alternativas para evitar a violência contra a mulher; **Direitos Humanos**, que destacou a importância da formação integral do sujeito e a promoção de uma sociedade democrática, que reconheça os direitos individuais e coletivos; e o **Lavurs**, que promoveu a discussão sobre riscos de desastres, desafios e clima.



1. PRINCÍPIO COMUNITÁRIO



INCENTIVO À PRÁTICA ESPORTIVA

Por meio do projeto social **Joga Aurora**, realizado em parceria com a Nike e a Prefeitura de Campo Bom, a Universidade Feevale passou a integrar, em 2019, a Rede Esporte pela Mudança Social (Rems). A Rede reúne instituições que realizam ações sociais em todo o território nacional, utilizando como principal ferramenta a prática do esporte, com o objetivo de divulgar os impactos sociais dessas ações, bem como a importância da prática esportiva para o desenvolvimento humano e para a transformação social.

1. PRINCÍPIO COMUNITÁRIO

REFORMA EM BIBLIOTECA DE ESCOLA

As crianças da Escola Municipal de Ensino Fundamental Edmundo Strassburger, de Campo Bom, passaram a contar, em 2023, com um espaço mais qualificado de leitura e conhecimento. A biblioteca Castro Alves foi reformada por meio da destinação de recursos oriundos do projeto Joga Aurora, desenvolvido pela Universidade Feevale, em parceria com a Nike e a Prefeitura Municipal de Campo Bom.



1. PRINCÍPIO COMUNITÁRIO

MEMÓRIA DO SETOR COUREIRO-CALÇADISTA

O **Museu Nacional do Calçado (MNC)**, administrado pela Feevale, **completou 25 anos em 20 de outubro de 2023**. O espaço conserva a memória do setor coureiro-calçadista, preservando sua história e cultura. Para cumprir com esse papel social, cultural e educativo, promove exposições, encontros, cursos, seminários e palestras, entre outras atividades. Administrado pela Universidade Feevale, o Museu possui um acervo com peças raras, que foram produzidas em diferentes épocas e continentes. Ao todo, são **mais de 45 mil itens**, que têm ligação direta com a evolução do setor calçadista. Parte do acervo encontra-se exposto, sendo a maioria reservada para consultas históricas e pesquisas.



1. PRINCÍPIO COMUNITÁRIO

TURISMO E GESTÃO PÚBLICA

Com o objetivo de proporcionar **diálogo, aprendizado e troca de experiências**, a Universidade Feevale realizou, nos últimos anos, algumas edições do **Fórum de Turismo e Gestão Pública**. Gestores, profissionais e estudantes dessas áreas participaram do fórum, que busca o desenvolvimento regional e é um espaço de encontro e incentivo à gestão integrada no turismo.



1. PRINCÍPIO COMUNITÁRIO

CELEBRAÇÃO DA IMIGRAÇÃO ALEMÃ

A Assembleia Legislativa do Estado recebeu, em julho de 2022, a exposição *Com que roupa eu fui... eu vou?* Alusiva aos **198 anos da imigração alemã no Brasil**, a exposição apresentou 18 trajes folclóricos e suas referências atuais. A atividade, que teve curadoria do Centro Cultural Eintracht, de Campo Bom, contou com o apoio da Universidade Feevale, por meio do Centro de Design e do **curso de Moda** e com intermediação do **curso de Turismo**.



1. PRINCÍPIO COMUNITÁRIO

ENCONTRO DA REDE BRASILEIRA DE NÚCLEOS DE PRÁTICAS JURÍDICAS

A Universidade Feevale, por meio do curso de Direito, e a Rede Brasileira de Núcleos de Práticas Jurídicas, realizaram, em abril de 2021, o 3º Encontro da Rede Brasileira de Núcleos de Práticas Jurídicas. O objetivo foi fomentar e atualizar o debate sobre a atuação dos núcleos de práticas jurídicas brasileiros no ensino do Direito e no acesso à justiça para a comunidade carente.



1. PRINCÍPIO COMUNITÁRIO

FORÇA NA PERUCA

O Centro de Estética e Cosmética da Universidade Feevale vem doando mechas de cabelos à Liga Feminina de Combate ao Câncer de Novo Hamburgo. Em julho de 2022, por exemplo, a Universidade repassou à entidade **2.350 mechas**, coletadas pelo espaço nos dois anos anteriores. Com as doações foram confeccionadas perucas, posteriormente entregues a pacientes atendidos pela Liga.



1. PRINCÍPIO COMUNITÁRIO

ATENDIMENTOS ONCOLÓGICOS À DISPOSIÇÃO DA COMUNIDADE

Os pacientes com cadastro ativo junto à **Liga Feminina de Combate ao Câncer de Novo Hamburgo** passaram a ter acesso, em 2023, a um atendimento integral de saúde, oferecido pela Universidade Feevale. A entidade não atende apenas mulheres com câncer de mama, mas qualquer paciente com algum tipo de câncer, de baixa renda, que more em Novo Hamburgo.



1. PRINCÍPIO COMUNITÁRIO

AÇÕES DE PREVENÇÃO AO CÂNCER BUCAL

Com o objetivo de conscientizar os estudantes da Universidade Feevale e a comunidade, o curso de Odontologia promoveu, em 2019, ações em alusão ao Maio Vermelho, mês de prevenção ao câncer bucal. Entre as atividades, foi realizada uma palestra no Câmpus II e a comunidade acadêmica do Câmpus I recebeu orientações.

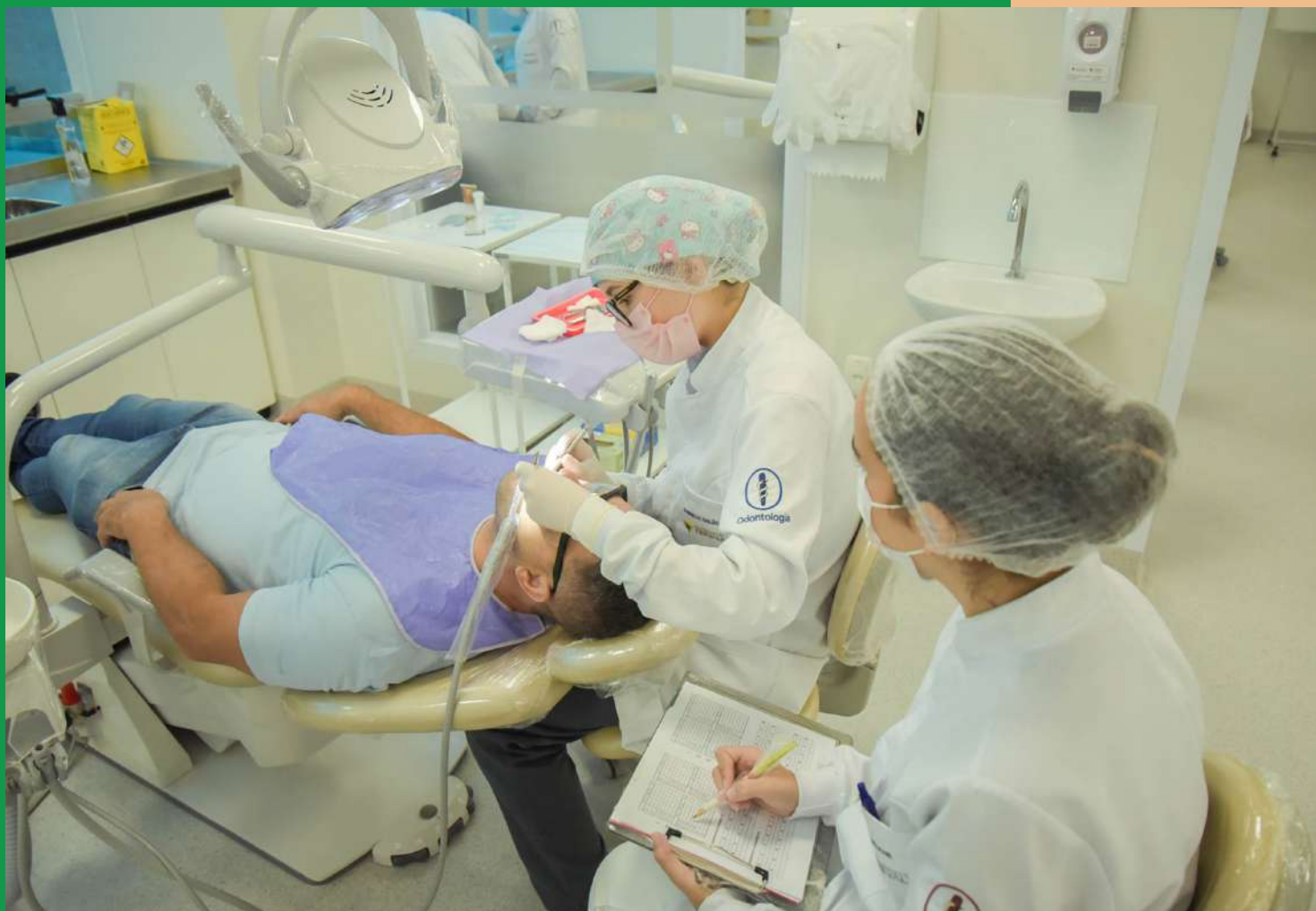

1. PRINCÍPIO COMUNITÁRIO

AÇÕES DE PREVENÇÃO AO CÂNCER DE PRÓSTATA

Em 2023, no mês de **conscientização a respeito da saúde do homem**, em especial da prevenção ao câncer de próstata, a Feevale ampliou a oferta do exame de PSA (Antígeno Prostático Específico), que auxilia na detecção precoce da doença. Durante a campanha Novembro Azul, o Centro Integrado de Especialidades em Saúde da Feevale (Cies), em parceria com os cursos de **Biomedicina, Farmácia e Medicina**, ofertou o **exame para homens com idade igual ou superior a 45 anos, de forma gratuita** e sem necessidade de requisição do Sistema Único de Saúde (SUS).



1. PRINCÍPIO COMUNITÁRIO



APROVAÇÃO DE PROJETOS NO PET-SAÚDE

A Universidade Feevale teve um projeto aprovado, em 2024, no Programa de Educação pelo Trabalho para a Saúde (PET-Saúde), com o tema equidade. O projeto traz proposta para desenvolver ações de fortalecimento do processo de integração ensino-serviço-comunidade no Sistema Único de Saúde (SUS), contribuindo para a criação e ampliação das condições necessárias ao exercício da valorização dos futuros trabalhadores. Da mesma forma, em 2022 a Instituição teve aprovado, no programa, um projeto com o tema gestão e assistência.

1. PRINCÍPIO COMUNITÁRIO



AÇÕES DE COMBATE À PANDEMIA DE COVID-19

A Universidade Feevale reforçou o seu compromisso social com a comunidade na prevenção e mitigação da pandemia de Covid-19. Destacaram-se, entre as medidas, os **mais de 60 mil exames de diagnóstico realizados**, além do fornecimento de **testes para mais de 40 municípios** e mais de **350 empresas e residentes** da região. Outras ações incluíram o **sequenciamento genético do SARS-CoV-2**, vírus causador da Covid-19, além de muitas medidas de apoio, como **fabricação de jalecos, face shields, máscaras, calças cirúrgicas, lençóis e fronhas**, que foram doados a instituições das regiões próximas à Instituição.

1. PRINCÍPIO COMUNITÁRIO

OUTRAS ATIVIDADES:

- Desenvolvimento de hotsite para cadastro de voluntários
- Produção de games como opção de entretenimento
- Atuação de acadêmicos na campanha de vacinação contra gripe
- Estudo de áreas de maior vulnerabilidade à Covid-19
- Monitoramento de pacientes com sintomas gripais
- Apoio psicológico para a comunidade acadêmica
- Sequenciamento do genoma viral presente nas amostras positivas do coronavírus em Esteio
- Representatividade no Comitê de Especialistas Rede Vírus, que reúne pesquisadores de todo o país para o enfrentamento da pandemia
- Ação para ajudar os estudantes com dificuldades financeiras
- Caderno de receitas para que as famílias preparassem os alimentos no ambiente doméstico e pudessem comercializar os produtos, gerando renda
- E-book com orientações e dicas para pais e responsáveis por crianças de 5 a 12 anos
- Cartilha para promover a melhoria psíquica e a construção da autonomia de mulheres em situação de vulnerabilidade
- Pesquisa para mapear a circulação do coronavírus no esgoto de Porto Alegre e Região Metropolitana
- FAC Digital - Parceria com o governo do Estado para gerar trabalho para artistas, técnicos, produtores e fazedores de cultura, estimulando processos criativos e inovadores para conectar as pessoas em ambiente virtual durante o período de distanciamento social
- Pesquisa sobre a influência dos sentimentos no comportamento alimentar de adultos durante o período de distanciamento social da Covid-19
- Pesquisa-intervenção para dar visibilidade às vivências e sentimentos relacionados ao trabalho no contexto da pandemia do coronavírus
- Projeto UnCover, que pesquisa a variabilidade dos aspectos clínicos da Covid-19 no mundo
- Pesquisa sobre o estresse percebido e saúde mental no enfrentamento à Covid-19 entre profissionais de saúde da linha de frente do Sistema Único de Saúde (SUS)
- Pesquisa para mapear o impacto da pandemia no mercado esportivo

1. PRINCÍPIO COMUNITÁRIO

HOMENAGEM À PRIMEIRA TURMA DE FORMANDOS DO CURSO DE MEDICINA

A Câmara Municipal de Novo Hamburgo destacou, em sessão realizada em setembro de 2023, a importância da primeira formatura do curso de Medicina da Instituição e os benefícios que a graduação trouxe para o município e para os serviços públicos de saúde. O curso possui envolvimento com o Sistema Único de Saúde (SUS), iniciado no Hospital Municipal de Novo Hamburgo e ampliado para unidades básicas de saúde (UBSs), de saúde da família (USFs) e de pronto atendimento (UPAs).



1. PRINCÍPIO COMUNITÁRIO

CADASTRO DE DOADORES DE MEDULA ÓSSEA

Desde 2018, a Universidade Feevale vem realizando, em diversas ocasiões, o **cadastro de pessoas no Registro Nacional de Doadores Voluntários de Medula Óssea (Redome)**. A ação ocorreu, por exemplo, em novembro de 2019, a partir de uma parceria do **curso de Biomedicina** com a Associação Sul-Brasileira de Biomedicina. Pessoas de 18 a 55 anos foram até o Centro Integrado de Especialidades em Saúde (Cies), assinaram termo de consentimento e doaram sangue.



1. PRINCÍPIO COMUNITÁRIO

AÇÕES EDUCATIVAS SOBRE O USO RACIONAL DE MEDICAMENTOS

A Feevale vem promovendo ações voltadas ao uso racional de medicamentos. É o caso de uma iniciativa, em maio de 2022, em que foram realizados atendimentos de enfermagem, a fim de informar os pacientes com **orientações gerais sobre saúde e farmacoterapêuticos**, para auxiliar pacientes em seus tratamentos. Também houve a arrecadação de medicamentos vencidos, que foram descartados corretamente, e de medicamentos com validade, doados para entidades parceiras da Instituição.



1. PRINCÍPIO COMUNITÁRIO

RELACIONAMENTO COM O MUNICÍPIO DE SAPIRANGA

A partir da formalização de uma parceria com a Prefeitura de Sapiiranga, em junho de 2021, a Feevale ampliou as ações da área da saúde no município. Além de consolidar a presença de **estudantes de Medicina** na cidade, que se juntaram a alunos de outros cursos que já atuavam em unidades básicas de saúde e no hospital, o acordo permitiu a realização de novas atividades, contribuindo com a **assistência em saúde e o atendimento humanizado** e de excelência aos moradores.



1. PRINCÍPIO COMUNITÁRIO

ARRECAÇÃO DE PRODUTOS DE HIGIENE PARA DOAÇÃO

Em outubro de 2022, a Liga Acadêmica de Ginecologia, Obstetrícia e Sexualidade (Lagos) da Universidade Feevale promoveu a **campanha Pobreza Menstrual**. O objetivo foi arrecadar produtos de higiene íntima para serem doados a meninas, mulheres e meninos trans em situação de vulnerabilidade social. A pobreza menstrual se define pela falta de recursos básicos, como os materiais de higiene, infraestrutura adequada (água e saneamento básico) e conhecimento (quebra de tabus e preconceitos sobre o tema), os quais permitem que pessoas que menstruam tenham plena capacidade de cuidar da sua menstruação.



1. PRINCÍPIO COMUNITÁRIO

ASSITÊNCIA AOS AGENTES DO DESENVOLVIMENTO LOCAL

A Universidade Feevale é sede do **Conselho Regional do Vale do Rio dos Sinos (Consinos)**, um fórum de discussão e decisão a respeito de políticas e ações que visam promover o desenvolvimento local e regional harmônico e sustentável, bem como a melhoria da eficiência na aplicação dos recursos públicos e nas ações dos governos, para a melhor qualidade de vida da população. Da mesma forma, a Instituição sedia a **Associação dos Municípios do Vale Germânico (Amvag)**, que tem como objetivo fomentar o desenvolvimento econômico e impulsionar o turismo na região.



1. PRINCÍPIO COMUNITÁRIO

REPRESENTAÇÃO COMUNITÁRIA JUNTO AO PODER PÚBLICO

Cumprindo a sua vocação comunitária, a Universidade Feevale, por meio de diversos representantes, está presente em 69 conselhos. É o caso do Conselho Municipal de Turismo (Comtur) de Novo Hamburgo, um órgão consultivo, fiscalizador e de assessoramento à administração pública municipal e órgãos de representatividade, cujo objetivo é orientar, promover e fomentar o desenvolvimento do turismo na cidade.



1. PRINCÍPIO COMUNITÁRIO

REPRESENTAÇÃO COMUNITÁRIA EM COMITÊS E CONSELHOS DE EDUCAÇÃO

A Universidade Feevale vem integrando diversos comitês e conselhos de Educação. Um deles é o Comitê de Educação e Cultura da Associação Comercial, Industrial e de Serviços de Novo Hamburgo, Campo Bom, Estância Velha e Dois Irmãos (ACI-NH/CB/EV/DI), que planeja as ações institucionais da área, de acordo com as deliberações provenientes do planejamento estratégico da entidade. A Instituição também está representada no projeto Ser Educação, do Grupo Sinos, e no Conselho Técnico Deliberativo da Fundação Liberato (CTD).



1. PRINCÍPIO COMUNITÁRIO

CERTIFICAÇÃO DE ESTRANGEIROS COMO FORMA DE ACOLHIMENTO

A Universidade Feevale vem certificando muitos imigrantes em Língua Portuguesa. Foi o caso de oito haitianos participantes do projeto social **Centro de Educação em Direitos Humanos (Ceduca DH)**, que concluíram o **curso Português como Língua de Acolhimento para Imigrantes** em 2023. O projeto busca promover o acolhimento e a inserção social de estrangeiros residentes na região e, a partir dessa iniciativa, abre caminhos para quem já está vivendo no Brasil, possibilitando, por exemplo, a obtenção da carteira de motorista e da naturalização brasileira.



1. PRINCÍPIO COMUNITÁRIO

MUNDO FEEVALE

Mais de 10 mil pessoas participaram do Mundo Feevale no período de 2020 a 2023, sendo que o primeiro ano contou com 915 pessoas, no formato online. O tradicional evento da Universidade busca auxiliar estudantes do terceiro ano do Ensino Médio e demais interessados na escolha da sua profissão. Na programação constam atividades práticas e trilhas, onde os alunos podem optar por uma ou mais áreas: Saúde e Qualidade de Vida; Engenharias; Educação e Direito; Negócio e Gestão; Vida e Saúde; Tecnologia da Informação; e Criativas. Na ocasião, eles também conversam com professores e coordenadores dos cursos de seu interesse.



1. PRINCÍPIO COMUNITÁRIO

EXPANSÃO E FORTALECIMENTO DA COOPERAÇÃO INTERNACIONAL

Em 2023, a Feevale firmou dois importantes convênios de cooperação internacional. Um deles foi com a Universidad de Santander (Udes), da **Colômbia**, para o desenvolvimento de estudos e projetos de pesquisa em temas de interesse comum. Também busca promover a troca de conhecimentos, por meio de conferências, cursos e eventos, além do intercâmbio de estudantes de graduação e pós-graduação, entre outras ações. No mesmo ano, fez parceria com a Universidad Catolica de Trujillo (UCT), do **Peru**, para desenvolver ações em áreas como Saúde e Comunicação, além da implementação de projetos de ensino e pesquisa.



1. PRINCÍPIO COMUNITÁRIO



FEEVALE DIGITAL: INAUGURAÇÃO DOS POLOS DE ENSINO

Em abril de 2019 teve início o ciclo de implantação de polos da **Feevale Digital** em cidades gaúchas. Hoje, os espaços são mantidos em **Campo Bom, Esteio, Gramado, Igrejinha, Montenegro, Nova Petrópolis, Novo Hamburgo, Sapiranga e Porto Alegre**. As estruturas servem de apoio aos estudantes e abrigam atividades presenciais dos **cursos oferecidos na modalidade digital**. A partir de metodologias próprias, as propostas pedagógicas se articulam com o mercado de trabalho, pois os estudantes são desafiados a conhecer e vivenciar os espaços em que atuarão, estabelecendo a relação entre teoria e prática.

1. PRINCÍPIO COMUNITÁRIO

PROXIMIDADE COM A COMUNIDADE ATRAVÉS DE VISITAS GUIADAS E PARTICIPAÇÃO EM FEIRAS DA REGIÃO

A Feevale disponibiliza, a estudantes e à comunidade em geral, visitas guiadas aos seus três câmpus, sendo dois em Novo Hamburgo e um em Campo Bom. O objetivo é divulgar os espaços e os serviços da Instituição, aproximando seus diferentes públicos do ambiente universitário. De 2023 a abril de 2024 foram recepcionados, nos espaços da Instituição, **1.870 visitantes**. Nesse mesmo período, a Universidade participou de cerca de **40 feiras e palestras** em escolas da região.



1. PRINCÍPIO COMUNITÁRIO

OFICINAS DE AUDIOVISUAL

Estudantes de quatro bairros de Novo Hamburgo – Kephass/Vila Diehl, Santo Afonso, Boa Saúde e Canudos – puderam colocar em prática, em maio de 2019, o que aprenderam na teoria, em **oficinas de audiovisual**. **Workshops de TV, áudio, fotografia e roteiro foram oferecidos aos alunos**, gratuitamente, pela Prefeitura de Novo Hamburgo, em parceria com a Universidade Feevale.



1. PRINCÍPIO COMUNITÁRIO

PROJETOS GRÁFICOS PARA ESCOLAS MUNICIPAIS

Em 2019, estudantes das disciplinas de Imagem Digital Aplicada e de Materiais e Processos III, do curso de Design Gráfico, desenvolveram projetos gráficos para a Escola Municipal de Educação Infantil Caracol e para a Escola Municipal de Arte Carlos Alberto de Oliveira – Carlão, de Novo Hamburgo. A atividade propôs que os alunos tivessem contato com a comunidade hamburguesa e identificassem as necessidades de cada instituição de ensino.

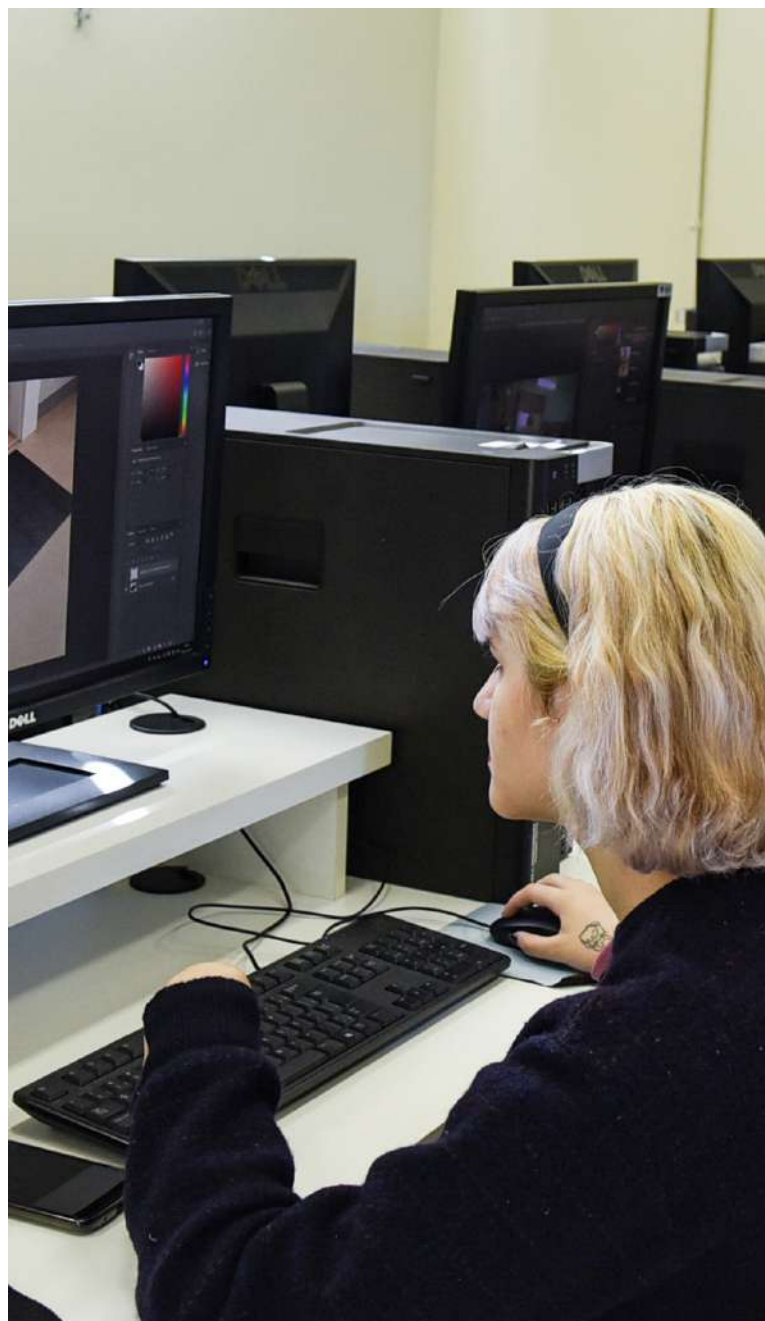

1. PRINCÍPIO COMUNITÁRIO

SAPATEIROS DO BEM

O projeto social Pró-Fábrica – Sapateiros do Bem entregou, em 2019, sapatilhas ao Lar de Idosos Aconchego Geriatria, de Estância Velha. Os itens foram produzidos a partir de retalhos de materiais, principalmente têxteis, durante o módulo de Sapatilhas Funcionais. Além do conforto e segurança, as sapatilhas tinham solado antiderrapante e firmeza no calce, com características que permitiam o ajuste aos pés. Somente em 2019, foram ofertados cinco módulos do projeto, onde **cerca de 100 pessoas participaram das oficinas de reforma e elaboração de novos calçados e mais de 500 pares foram doados à comunidade.**



1. PRINCÍPIO COMUNITÁRIO



ENSINO A SERVIÇO DA COMUNIDADE

Por meio da disciplina de Projeto de Produto, estudantes do curso de Moda produziram, em 2019, moldes e protótipos para a Associação Beneficente Evangélica Floresta Imperial (Abefi), unidade Ação Encontro, de Novo Hamburgo. O objetivo da atividade foi identificar os problemas enfrentados pelas instituições, como lares de idosos, casas de passagem e canis, entre outros, desenvolvendo materiais para a comunidade, como moldes de uniformes para crianças e adolescentes entre sete e 17 anos.

1. PRINCÍPIO COMUNITÁRIO

PRODUÇÃO DE MATERIAIS PARA ENTIDADES BENEFICENTES

Em 2019, acadêmicos dos **cursos de Engenharia de Produção e Gestão da Produção Industrial** entregaram, para o Canil Municipal de São Leopoldo, peças produzidas nas disciplinas de Projeto de Fábrica e Gestão da Produção Aplicada. Eles fizeram prateleiras fixas e móveis para a preparação e o planejamento das atividades veterinárias, além de camas para os animais. Em 2021, foram confeccionadas camas, suportes de alimentação e nichos para organização de produtos para pets, doados à Associação Amigos dos Animais de Dois Irmãos. Em 2022, foram produzidos brinquedos e artigos em madeira, que foram doados para a Escola de Educação Infantil Vovó Maria, de São Leopoldo, e brinquedos pedagógicos para crianças com transtorno do espectro autista (TEA) e bolsas com alças, entregues à Associação de Pais e Amigos dos Excepcionais (Apae) de Campo Bom.



1. PRINCÍPIO COMUNITÁRIO

MODA PRESENTE

O **curso de Moda** promoveu, em 2019, o projeto Moda Presente, que teve como ideia inicial utilizar materiais não convencionais para a criação de uma coleção de moda. Na edição desse ano, os estudantes desenvolveram a coleção a partir de doação de lençóis, para presentear a **AMO Criança** com as peças criadas. A partir do desafio da matéria-prima, eles elaboraram uma pesquisa de referências de cores, texturas e silhuetas e utilizaram estampas criadas a partir de elementos naturais. A coleção foi divulgada em um desfile no evento Moda Insights.



1. PRINCÍPIO COMUNITÁRIO

APOIO À CAUSA ANIMAL

Em 2020, o Laboratório de Moda produziu e doou camas para cães ao [Iar Cão Rural](#), de Novo Hamburgo. As almofadas, confeccionadas por funcionários e estagiários da Feevale, foram forradas com resíduos têxteis e o revestimento foi feito em material sintético, doado por empresas parceiras.



1. PRINCÍPIO COMUNITÁRIO



PRODUÇÃO DE FIGURINOS PARA PEÇA TEATRAL

Alunos da disciplina de Projeto de Figurino, do curso de Moda, participaram, durante o segundo semestre de 2020, do projeto de catalogação de figurinos para a produção cênica Ensaios Intermitentes, da Casa de Teatro de Porto Alegre. Os estudantes elaboraram 36 peças de vestuário para os 12 atores do espetáculo. O processo colaborativo entre os alunos, professores e atores, realizado a distância em função da pandemia de Covid-19, resultou em uma experiência coletiva única, que possibilitou que os figurinos atingissem a linguagem desejada.

1. PRINCÍPIO COMUNITÁRIO

INTERVENÇÃO NA COMUNIDADE

Acadêmicos da disciplina Projeto Integrado Vivenciado, do curso de Arquitetura e Urbanismo, estudaram, no primeiro semestre de 2023, dados do território de Novo Hamburgo, como plano diretor, números de censos e mapas de geoprocessamento, e os relacionaram aos locais que mais sofrem com enchentes e inundações. Após, elencaram três associações comunitárias – uma em Canudos e duas no Diehl – para ouvir suas necessidades e realizar um diagnóstico e uma proposta de intervenção a partir de suas demandas. No segundo semestre, outra turma deu sequência ao projeto e fez a pintura da fachada da sede da Associação de Moradores do Kephas II, juntamente com membros da entidade.



1. PRINCÍPIO COMUNITÁRIO

PORTFÓLIO DE IDEIAS

O projeto desenvolvido para uma escola infantil de Novo Hamburgo deu origem, em 2023, a um material criado pelo Centro de Arquitetura e Urbanismo (CAU) da Feevale. Um portfólio de ideias foi elaborado para possibilitar **soluções sustentáveis na criação de ambientes de recreação para as crianças**, apresentações e passagem para a comunidade escolar. As propostas, de fácil implementação e de baixo custo, foram desenvolvidas para serem aplicadas a partir de materiais sustentáveis e reciclados. O documento conta com especificações para a criação ou revitalização para seis diferentes ambientes, cujas soluções já são apresentadas com as dimensões e sugestões de tipos de materiais e de pintura.



1. PRINCÍPIO COMUNITÁRIO



PRODUÇÃO DE GAMES

Integrantes do Programa Institucional de Bolsas de Iniciação à Docência (Pibid) da Feevale que atuavam na Escola Municipal de Ensino Fundamental (Emef) Presidente Vargas, de Campo Bom, acompanharam, em 2019, estudantes do 6º ao 9º ano da instituição de ensino em uma visita à Universidade. Os alunos conheceram o Laboratório de Games e receberam dicas sobre jogos digitais, com a intenção de produzirem games na escola.

1. PRINCÍPIO COMUNITÁRIO

JOGOS E ANIMAÇÕES PARA PROJETO SOCIAL

Alunos dos **cursos de Jogos Digitais e Design de Animação** entregaram, em 2022, quatro jogos e seis animações ao **projeto social Gatos da Corte** , de Novo Hamburgo. Com esses materiais, a entidade desenvolveu campanhas de conscientização sobre o cuidado com gatos em questões de abandono, maus-tratos e adoção responsável. O projeto surgiu devido ao grande número de gatos na Rua Corte Real. A partir disso, um grupo de voluntários se reuniu para auxiliar os animais e decidiu levar o trabalho adiante.



1. PRINCÍPIO COMUNITÁRIO

LOGICANDO DAY

A Feevale recebeu, em setembro de 2023, cerca de 220 estudantes de escolas públicas de Novo Hamburgo e São Leopoldo para a primeira edição do Logicando Day. Promovido pelo projeto social Logicando – **Aprendizagem criativa e tecnologias digitais no desenvolvimento do pensamento computacional**, o evento tem o objetivo de promover a interação dos beneficiários do projeto com professores, acadêmicos e bolsistas, por meio de oficinas, workshops e demonstrações de tecnologias. O projeto da Universidade busca qualificar estudantes e professores dos ensinos Fundamental e Médio, a fim de promover o desenvolvimento tecnológico.



1. PRINCÍPIO COMUNITÁRIO

MOSTRA DE CURTAS-METRAGENS

Em outubro de 2019, a Universidade Feevale sediou uma mostra de curtas-metragens de **desenhos animados nacionais e internacionais**, realizada pela **Associação Brasileira de Cinema de Animação (ABCA)**. A 16ª edição do evento, organizada por estudantes e professores do **curso de Design de Animação**, foi aberta à comunidade, com entrada gratuita.



1. PRINCÍPIO COMUNITÁRIO



ATENDIMENTOS EM PSICOLOGIA

Serviços em psicologia, que vão desde **consultas psicoterapêuticas individuais** até **atendimentos nas áreas de psicologia jurídica, organizacional, esportiva e escolar**, são oferecidos pela Universidade Feevale, por meio do **Centro Integrado de Psicologia (CIP)**. Apenas em 2023, o espaço atendeu a mais de duas mil pessoas de todas as idades, além de empresas e organizações de educação e de saúde, entre outras, da região do Vale do Sinos. A prioridade são os indivíduos que não têm acesso, em termos econômicos, a acompanhamento profissional particular, por isso existe a possibilidade de gratuidade nas consultas, mediante avaliação de ficha socioeconômica.

1. PRINCÍPIO COMUNITÁRIO

PARCERIA COM O HOSPITAL MÃE DE DEUS

A Universidade Feevale e o Hospital Mãe de Deus formalizaram, em agosto de 2022, uma **parceria para o desenvolvimento de ações conjuntas de ensino, pesquisa, pós-graduação, formação continuada, inovação, extensão, saúde e intercâmbio técnico, científico e cultural**. Entre as atividades, estão a oferta de cursos de formação e qualificação para os colaboradores da Associação Educadora São Carlos (Aesc), mantenedora do Hospital Mãe de Deus, com descontos de até 10%; e a viabilização de estágio curricular obrigatório e não obrigatório para cursos de graduação na área da saúde da Feevale.



1. PRINCÍPIO COMUNITÁRIO

PROJETOS NA ÁREA DE INOVAÇÃO E PESQUISA

A Universidade Feevale e o **Grupo Hospitalar Conceição (GHC)** ampliaram a parceria em junho de 2023. O objetivo é, além de proporcionar um espaço de excelência para os estágios dos acadêmicos da área da Saúde, possibilitar a construção de projetos em conjunto, principalmente nas áreas de inovação e pesquisa. O Grupo possui várias unidades e proporciona atendimentos 100% via Sistema Único de Saúde (SUS), caracterizando-se por contar com ambientes de alta complexidade.



1. PRINCÍPIO COMUNITÁRIO

UNIVERSIDADE ADERE À UNAI

A Universidade Feevale aderiu, em 2019, à **United Nations Academic Impact (Unai)**, iniciativa da **Organização das Nações Unidas (ONU)** que apoia e contribui para diversos objetivos, como promoção e proteção dos direitos humanos, acesso à educação, sustentabilidade e resolução de conflitos. Como membro da Unai, a Instituição envia relatórios anuais sobre suas atividades relacionadas aos 17 Objetivos de Desenvolvimento Sustentável (17 ODS).



1. PRINCÍPIO COMUNITÁRIO

AÇÕES RECONHECIDAS PELA ONU

Relatório enviado pela Feevale à Unai, referente às atividades da Universidade em 2020 para auxiliar a comunidade em relação às dificuldades impostas pela pandemia de Covid-19, chamou a atenção, de forma positiva, dos membros da ONU. **A organização considerou a Instituição pioneira em diagnosticar, monitorar e reunir dados sobre a Covid-19 e destacou o seu compromisso social em esforços de prevenção e mitigação da pandemia.** Da mesma forma, mediante a tragédia ocasionada no Rio Grande do Sul devido às fortes chuvas, em 2024 a Unai destacou o acolhimento e atendimento a famílias e animais desabrigados da região.



1. PRINCÍPIO COMUNITÁRIO



AÇÕES DURANTE AS ENCHENTES DE MAIO DE 2024

As fortes chuvas e as enchentes que atingiram o Rio Grande do Sul em maio de 2024 afetaram mais de 90% das cidades gaúchas. Buscando auxiliar no reestabelecimento de sua comunidade, a Universidade Feevale se tornou ponto de acolhimento para famílias e animais desabrigados na região. Além disso, para atender às demandas de saúde e qualidade de vida dessa população, mobilizou diversos cursos de graduação e colocou à disposição toda a estrutura da Instituição. Confira algumas das ações:

- Câmpus I se tornou ponto de acolhimento para famílias e animais desabrigados na região
- Feevale foi base de pouso para helicópteros que transportaram pessoas e insumos
- Pacientes foram encaminhados ao Centro Integrado de Especialidades em Saúde (Cies)
- A Instituição ofereceu atendimento médico adulto e pediátrico, odontológico, oftalmológico, psicológico, de enfermagem, de quiropraxia e de nutrição
- Cerca de 70 animais foram acolhidos e atendidos pelo Hospital Veterinário Feevale
- Estudantes e professores de Medicina Veterinária auxiliaram no atendimento de animais resgatados em Novo Hamburgo, Campo Bom, São Leopoldo, Estância Velha e Porto Alegre
- **Curso de Farmácia** produziu repelentes, kits de higiene e medicamentos e auxiliou na dispensação de medicamentos
- **Curso de Psicologia** ofereceu acolhimento psicológico às famílias abrigadas no Câmpus I e na Fenac

1. PRINCÍPIO COMUNITÁRIO

- Curso de Moda confeccionou, com o auxílio de voluntários, camas, coleiras e guias para pets, além de roupas íntimas, nécessaires e cobertores
- Curso de Direito ofereceu acolhimento jurídico aos abrigados do Câmpus I e da Fenac
- Cursos de Engenharia Elétrica, Eletrônica e de Computação realizaram limpeza e secagem de equipamentos eletrônicos molhados
- Curso de Jornalismo auxiliou na checagem de boatos que circularam nas redes sociais
- Curso de Gastronomia preparou milhares de marmitas para distribuição às famílias abrigadas na Fenac
- Acadêmicos de Arquitetura e Urbanismo e Design de Interiores criaram o projeto Mobilar, que confeccionará mobiliário residencial para famílias que perderam móveis
- A Feevale cadastra voluntários para atuarem com assessoria técnica em Arquitetura e Urbanismo, Design de Interiores e Engenharia Civil
- Desenvolvimento do Painel Solidário, plataforma que conectará abrigos e doadores
- Laboratório de Microbiologia Molecular disponibilizou, gratuitamente, para as prefeituras das cidades atingidas, exames como Sars-CoV2, Influenza e Dengue, entre outros
- Projeto LaVuRS e PPG em Qualidade Ambiental circularam em bairros das cidades do Vale do Sinos para verificar necessidades dos moradores
- Aspeur disponibilizou a van da Medicina e o barco da Instituição para o resgate de famílias isoladas
- Motorhome da Feevale foi disponibilizado para atendimentos de saúde na Fenac
- Projeto social Valorização dos Saberes e Fazeres Locais: artesanato e produção de alimentos produz bonecas e peças de tricô e crochê para doar para crianças desabrigadas pela enchente
- Por meio do curso de Ciência da Computação, é desenvolvido um site para localização de pets
- Os cursos de Psicologia e de Medicina criaram o Centro de Atendimento à Resposta Emocional ao Trauma, que visa tratar, em atendimentos presenciais e com equipes especializadas, casos de transtorno de estresse agudo (TEA), transtorno de estresse pós-traumático (TEPT), depressão e transtorno de ansiedade causados após os eventos traumáticos
- Pesquisadores do Laboratório de Vulnerabilidades, Riscos e Sociedade e do PPG em Qualidade Ambiental lançaram carta aberta para o enfrentamento de adversidades climáticas, com o objetivo de propor ações de curto, médio e longo prazo para serem tomadas de imediato na Bacia Hidrográfica do Rio dos Sinos
- Professoras do curso de graduação e mestrado em Psicologia colaboraram na construção da cartilha *Retorno às aulas após as enchentes no Rio Grande do Sul (guia prático para professores)*

Sapiranga formaliza parceria com Feevale e amplia ações na área da Saúde

Professores e estudantes poderão prestar serviços à comunidade

Sapiranga e amp Professores 16/05/2024 16:35 Stephany Santos



RS ainda não registrou variante de covid Éris

Além de consolidar a presença de estudantes de Medicina na cidade, que se juntam a alunos de outros cursos que atuam em unidades básicas de saúde e no hospital, o acordo permitirá a realização de novas ações, contribuindo com a assistência em saúde aos moradores da cidade.



MORTES CAEM, MAS RISCO PERMANECE

OS NÚMEROS

IMPACTO ACUMULADO DA DOENÇA

| Rio Grande do Sul | Total de casos | Total de óbitos |
|-------------------|----------------|-----------------|
| Brasil | 42.780 | |
| Total de casos | | |

Programa baseado em metodologias finlandesas forma primeira turma

Com imunização, letalidade diminui quase pela metade

Força-tarefa para ajudar com eletrônicos atingidos

Feevale tem voluntários

Artigo. Trabalho da Feevale reconhecido pela ONU

RS ainda não registrou

Uma quarta parte das pessoas com deficiência. O setor de indústria é responsável por 40% das vagas permanentes, seguido pelo segmento do comércio com 27%. Em 73% do total, não há exigência de experiência.

Uma costura pelo bem

Corte e costura

Resgatado, potro Saci faz tratamento e aguarda um novo lar

Oficinas gratuitas de moda em Novo Hamburgo

Oficinas gratuitas de moda em Novo Hamburgo

Ação. Testagem gratuita de HIV esta semana



Uma costura pelo bem

Uma costura pelo bem

Corte e costura

Resgatado, potro Saci faz tratamento e aguarda um novo lar

Oficinas gratuitas de moda em Novo Hamburgo

Oficinas gratuitas de moda em Novo Hamburgo

Ação. Testagem gratuita de HIV esta semana

Ação. Testagem gratuita de HIV esta semana

Ação. Testagem gratuita de HIV esta semana



2

Empreendedorismo

Atuar com visão empreendedora.

2. PRINCÍPIO EMPREENDEDORISMO

AMPLIAÇÃO DO FEEVALE TECHPARK

Anunciado em 2023, o lançamento de um condomínio empresarial permitirá a ampliação da unidade do Feevale Techpark em Campo Bom. Trata-se de uma área de 10 hectares, ao lado do Hospital Veterinário Feevale, que foi doada pelo Município. A área deverá ser transformada em 13 lotes, o que possibilitará a instalação de mais empresas no parque tecnológico da Feevale.



2. PRINCÍPIO EMPREENDEDORISMO

ESTUDO DE PROJETO PARA TEATRO EM GRAMADO

A Universidade Feevale entregou à Prefeitura de Gramado, em dezembro de 2021, o estudo de um projeto para a construção de um teatro na cidade. O trabalho foi realizado por estudantes dos **cursos de Arquitetura e Urbanismo e Engenharia Civil**, com a supervisão de docentes que atuam no **Centro de Arquitetura e Urbanismo** e no **Centro de Construções Sustentáveis da Instituição**. Para o desenvolvimento do projeto, ocorreram diversas visitas ao município, onde os alunos estudaram a arquitetura local e a materialidade, observando, também, a premissa da sustentabilidade.



2. PRINCÍPIO EMPREENDEDORISMO



OPORTUNIDADE DE EMPREGO E RENDA PARA MULHERES

Nos laboratórios de Costura e Modelagem do curso de Moda, onde aconteceram aulas do projeto social *Alinhando Oportunidades*, novas oportunidades se abriram para mulheres. Em 2019, por exemplo, cerca de 20 mulheres de Campo Bom foram capacitadas, gratuitamente, em corte, costura e reparos no vestuário, sendo preparadas para atuarem como autônomas na profissão de costureiras ou para trabalhos relacionados à área em indústrias de vestuário da região. Elas também participaram de oficinas de administração de negócios, ministradas por professores do curso de Ciências Contábeis. Em 2021, o projeto realizou oficinas gratuitas de customização de roupas, incluindo jeans, camiseta, touca e boné, e, em 2023, de shibori – a arte da experimentação, macramê, acessórios de miçangas e corte e costura.

2. PRINCÍPIO EMPREENDEDORISMO

INOVAÇÃO ACESSÍVEL ATRAVÉS DO PROJETO DE MENTORES VOLUNTÁRIOS

A Feevale selecionou, em 2019, mentores voluntários para atuarem junto às empresas instaladas no Feevale Techpark e nos eventos realizados pelo parque tecnológico. A conexão entre os mentores e os empreendedores oferece um incentivo a quem busca tirar as ideias do papel ou expandir os negócios.



2. PRINCÍPIO EMPREENDEDORISMO

ORIENTAÇÃO PROFISSIONAL COM O TALK DE CARREIRAS

Em 2023, a Feevale realizou duas edições do *Talk de Carreiras*, evento gratuito e voltado a acadêmicos, egressos, empreendedores e comunidade interessada. Foram abordados temas como mercado de trabalho, gestão da carreira, reposicionamento profissional e a importância da formação acadêmica.



2. PRINCÍPIO EMPREENDEDORISMO

PROMOÇÃO DE PARCERIAS COM MARCAS GAÚCHAS: BENEFÍCIOS DENTRO E FORA DA SALA DE AULA

Em janeiro de 2024, a Universidade Feevale firmou uma parceria com a empresa gaúcha Azeite Gaita, produtora de azeites premium. Com isso, o produto passou a ser utilizado nas aulas do **curso de Gastronomia**, principalmente na finalização de pratos. A empresa, que tem sede administrativa em Campo Bom, no Vale do Sinos, também tem participação em outras atividades, como aulas abertas e visitas técnicas.



2. PRINCÍPIO EMPREENDEDORISMO

FORTALECIMENTO DAS MARCAS DA REGIÃO

Em fevereiro de 2024, a Feevale anunciou uma colaboração com a Indústria de Alimentos Petry, de Presidente Lucena. A empresa realiza doações de produtos que são utilizados nas oficinas do projeto social *Confeitaria e Panificação: qualificação para o mercado de trabalho*.



2. PRINCÍPIO EMPREENDEDORISMO

JOVEM APRENDIZ FEEVALE

Com o objetivo de preparar jovens em situação de vulnerabilidade social para o mercado de trabalho, o projeto social *Jovem Aprendiz Feevale* apresenta uma proposta de capacitação profissional, oferecendo curso para atuação como operador de microcomputador e para realizar atividades administrativas. O projeto é gratuito e disponibiliza material didático, além da possibilidade de recebimento de bolsa como jovem aprendiz e a integração com outros projetos sociais da Universidade, nas áreas de Tecnologia e Trabalho. Até 2023, o programa já havia formado mais de 550 jovens.



2. PRINCÍPIO EMPREENDEDORISMO

STARTUP TEENS

O programa tem buscado, desde 2018, popularizar os temas do empreendedorismo e da inovação desde o Ensino Fundamental, destacando a sua importância para a sociedade e para o desenvolvimento das cidades e regiões. Por meio de uma competição de ideias, jovens de escolas da região são desafiados a criar suas próprias startups, de forma inovadora, com base em necessidades da sociedade. Os participantes precisam validar as suas ideias, criar protótipos e apresentá-los para uma banca avaliadora.



2. PRINCÍPIO EMPREENDEDORISMO

APOIO ÀS ATIVIDADES DA REGIÃO: WORKSHOPS EM EVENTOS E FEIRAS

Nos últimos anos, as parcerias da Universidade Feevale com municípios e eventos realizados na região mobilizaram diversos cursos, que promoveram oficinas e workshops gratuitos. Em 2021, no Festival da Primavera de Nova Petrópolis, a Instituição ofereceu oficinas de produção de geleias e de uso de fermentos naturais na elaboração de pães artesanais. Em 2023, no 2º Festival da Cachaça de Ivoti, a Feevale promoveu oficinas de harmonização de cachaças, de roteiros turísticos e de uso de redes sociais para potencializar os negócios; e, na 16ª Feira das Flores de Ivoti, realizou oficinas de pintura de flores, coquetéis com flores, botânica na cozinha e reputação e pequenos negócios. Já em 2024, no Lozar, evento de Três Coroas que celebra o ano-novo tibetano, a Universidade ofertou o workshop *Gastronomia e hospitalidade: uma viagem pelas referências tibetanas*.



2. PRINCÍPIO EMPREENDEDORISMO

INCENTIVO À QUALIFICAÇÃO PROFISSIONAL

Por meio de projetos sociais, workshops, palestras e aulas abertas, a Feevale vem incentivando a qualificação profissional. Oficinas do **projeto Gestão e Empreendedorismo para o Desenvolvimento Local** abordam boas práticas de manipulação de alimentos, precificação de produtos e gestão empresarial na área da moda; atividades do **projeto Confeitaria e Panificação** preparam pessoas em situação de vulnerabilidade social para o mercado de trabalho; encontros do **projeto Pró-Fábrica** ensinam sobre modelagem de bolsas e calçados; oficinas do **projeto Sustentabilidade Econômica e Financeira** tratam sobre fluxo de caixa e educação financeira; e o **Encontro de Gastronomia: Cultura, Empreendedorismo e Sabor** oferece workshops e apresenta cases de sucesso do universo gastronômico. Além disso, a Universidade promove diversos outros eventos e palestras, abordando temas como negócios gerados pelo turismo e empreendedorismo feminino, por exemplo.



2. PRINCÍPIO **EMPREENDEORISMO**

PROJETA-ME

Os formandos do **curso de Moda** da Universidade Feevale vêm apresentando, no Projeta-me, coleções originais desenvolvidas em aula. O evento consiste em um **desfile que marca o encerramento da graduação**, no qual os estudantes colocam em prática as habilidades e teorias desenvolvidas no curso. No segundo semestre de 2023, aconteceu a 37ª edição do Projeta-me, que apresentou peças inspiradas em temas diversos, como o musical *Os Guarda-chuvas do Amor*, a novela *Caminho das Índias* e a série *Um Maluco no Pedaco*, por exemplo.



2. PRINCÍPIO EMPREENDEDORISMO

FESTIVAL DE CINEMA DE GRAMADO

Estudantes dos cursos de Relações Públicas, Jornalismo, Publicidade e Propaganda, Produção Audiovisual e Fotografia da Feevale seguem tendo a oportunidade de cobrir o Festival de Cinema de Gramado. A participação deles é organizada pela Agência Experimental de Comunicação (Agecom), que propõe a produção de conteúdos em áudio, vídeo, texto e fotografia. Em agosto de 2022, os alunos participaram da 50ª edição do festival, que é um dos principais eventos do audiovisual da América Latina.



2. PRINCÍPIO EMPREENDEDORISMO

JORNADA CRIATIVA

Em abril de 2024, a Agência Experimental de Comunicação (Agecom) da Feevale realizou a Jornada Criativa. As atividades foram desenvolvidas para integrar acadêmicos de Relações Públicas, Jornalismo e Publicidade e Propaganda com profissionais de suas áreas. O evento ofereceu diversos workshops com temas como fotografia, gestão de crise, marketing digital e entrevista jornalística, entre outros, a fim de promover troca de experiências e desenvolvimento de habilidades práticas.



2. PRINCÍPIO EMPREENDEDORISMO

GAMES E TECNOLOGIA EM FOCO

Para discutir e difundir o conhecimento sobre o papel dos jogos digitais e sua influência na sociedade, a Feevale realizou, em maio de 2019, o **Seminário de Games e Tecnologia - Gamepad**. O evento buscou dar visibilidade à produção dos acadêmicos do curso de Jogos Digitais e áreas relacionadas (Tecnologia da Informação, Design, Artes Visuais e Comunicação), bem como servir como oportunidade de troca de experiências. Os participantes receberam feedback de jogos desenvolvidos, além de orientação sobre os segmentos de mercado. Entre as atividades, ocorreram workshops, palestras, mostra de jogos e Portfolio Review.



2. PRINCÍPIO EMPREENDEDORISMO

ATENDIMENTOS EM IMPLANTODONTIA DISPONÍVEIS À COMUNIDADE

O curso de Odontologia passou a contar, no primeiro semestre de 2024, com uma inovação em seu currículo. Estão sendo oferecidas, aos acadêmicos, **práticas de implantodontia**, que, além de proporcionarem mais uma área de competência aos futuros profissionais, beneficiarão a comunidade. A disciplina de *Estágio Supervisionado em Cirurgia e Traumatologia Bucomaxilofacial* é o ambiente em que os procedimentos ocorrem.



Juhana Naves / @jnavesnaes@grupocoin.com.br
Adriana Tauer / @adriana.tauer@grupocoin.com.br

economia

Kis do Vini terá nova franquia na região

Restaurante conhecido no Vale do Paranaíba está expandindo os negócios no Vale do Sinos

Indicadores econômicos

IPC (12 meses)

| | |
|-------------------|-------|
| Acumulado em 2023 | 0,10% |
| Acumulado em 2024 | 1,45% |
| IPM IPC acumulado | 3,26% |
| Acumulado em 2023 | 2,98% |
| Acumulado em 2024 | 3,46% |
| IPC IPC acumulado | 0,48% |
| Acumulado em 2023 | 4,40% |
| Acumulado em 2024 | 4,68% |

Câmbio (R\$)

| | Europa | América | Ásia |
|-------------|----------|----------|----------|
| Dólar (USD) | \$4,4916 | \$4,6451 | \$5,1492 |
| Euro (EUR) | €5,1008 | €5,1340 | €6,1411 |
| Real (BRL) | R\$5,508 | R\$5,508 | R\$5,508 |

Referência (R\$)

| | Maio | Junho |
|-------|----------|----------|
| Maio | 1.230,0 | 1.420,0 |
| Junho | 1.463,0 | 1.414,0 |
| Julho | 1.477,0 | 1.477,0 |
| Ago | 1.526,0 | 1.526,0 |
| Sep | 1.575,0 | 1.575,0 |
| Out | 1.624,0 | 1.624,0 |
| Nov | 1.673,0 | 1.673,0 |
| Dez | 1.722,0 | 1.722,0 |
| Total | 16.230,0 | 16.230,0 |

Imposto de Renda

| | Alíquota | Proteção |
|-------------------------------------|----------|----------|
| Até R\$ 28.000,00 | 0% | 15,00% |
| De R\$ 28.000,01 até R\$ 36.000,00 | 7,5% | 15,00% |
| De R\$ 36.000,01 até R\$ 44.000,00 | 15,0% | 15,00% |
| De R\$ 44.000,01 até R\$ 52.000,00 | 22,5% | 15,00% |
| De R\$ 52.000,01 até R\$ 60.000,00 | 30,0% | 15,00% |
| De R\$ 60.000,01 até R\$ 68.000,00 | 37,5% | 15,00% |
| De R\$ 68.000,01 até R\$ 76.000,00 | 45,0% | 15,00% |
| De R\$ 76.000,01 até R\$ 84.000,00 | 52,5% | 15,00% |
| De R\$ 84.000,01 até R\$ 92.000,00 | 60,0% | 15,00% |
| De R\$ 92.000,01 até R\$ 100.000,00 | 67,5% | 15,00% |

NH/V5/DC/WWW.ABCMAIS.COM

Feevale Techpark realiza Pitch Night

Evento para apresentação de startups e negócios inovadores. O Pitch Night ocorre entre 15 e 19 de maio, com temas como parcerias e patrocínios foram de destaque.

Feevale Techpark realiza Pitch Night

No dia 7 de fevereiro acontece o primeiro Pitch Night de 2024, quando o Feevale Techpark faz a seleção de projetos inovadores para apresentação. O evento ocorre de forma on-line a partir das 17 horas. Inscrições estão abertas gratuitamente em www.feevale.br/pitch.

irmann é a personalidade do ano

Alexandre Birman, CEO do American Chamber of Commerce, foi eleito a personalidade do ano de 2023. O reconhecimento é atribuído ao trabalho desenvolvido por ele em prol da comunidade empresarial brasileira.



Alexandre Birman, CEO do American Chamber of Commerce.

Projeto na Feevale oferece oficinas de gestão de moda

Uma qualificação gratuita, cujo objetivo é capacitar a gestão na área de moda, será oferecida pela Universidade Feevale, por meio de oficinas práticas.

Espaço de economia criativa na Feevale

Laboratório da co.liga foi inaugurado na universidade

ENTIDADES VÃO PREPARAR

DIÁRIO GAÚCHO

para a realização do Enciclopédia e Desenvolvimento

Projeto na Feevale oferece oficinas de gestão de moda

Uma qualificação gratuita, cujo objetivo é capacitar a gestão na área de moda, será oferecida pela Universidade Feevale, por meio de oficinas práticas.

Jornal de Gramado

Tech & Inovação

Jovens talentos

primeiro laboratório da co.liga no RS é inaugurado na Universidade Feevale

Projeto na Feevale oferece oficinas de gestão de moda

Uma qualificação gratuita, cujo objetivo é capacitar a gestão na área de moda, será oferecida pela Universidade Feevale, por meio de oficinas práticas.

INSCRIÇÕES PARA CURSOS DE PÓS-GRADUAÇÃO

Para ingressar nos cursos de pós-graduação, é necessário realizar o processo de inscrição até o dia 20 de maio.

JORNAL CIDADES

A comunicação direta com os municípios do RS

QUALIFICAÇÃO

Feevale promove oficina técnica de alimentos. O evento é gratuito e aberto à comunidade, com inscrições abertas até o dia 20 de maio.

EXPANSÃO

Primeiro laboratório da co.liga no RS é inaugurado na Universidade Feevale

Primeiro laboratório da co.liga no RS é inaugurado na Universidade Feevale



Projeto social realiza oficina gratuita para empreendedores da área de alimentos

O projeto social Gestão e Empreendedorismo para o Desenvolvimento Local, desenvolvido pela Universidade Feevale, promove a oficina 'Ficha técnica na prática'.

EXPANSÃO

Primeiro laboratório da co.liga no RS é inaugurado na Universidade Feevale

Primeiro laboratório da co.liga no RS é inaugurado na Universidade Feevale



Projeto social realiza oficina gratuita para empreendedores da área de alimentos

O projeto social Gestão e Empreendedorismo para o Desenvolvimento Local, desenvolvido pela Universidade Feevale, promove a oficina 'Ficha técnica na prática'.

Desfile traz looks criados por acadêmicos

Evento de moda realizado por estudantes da Feevale, apresentando looks criados por acadêmicos.

Projeto social realiza oficina gratuita para empreendedores da área de alimentos

O projeto social Gestão e Empreendedorismo para o Desenvolvimento Local, desenvolvido pela Universidade Feevale, promove a oficina 'Ficha técnica na prática'.



3

Excelência

Buscar a excelência de modo contínuo.

3. PRINCÍPIO EXCELÊNCIA

FEEVALE WAY

A Universidade Feevale lançou, em setembro de 2019, a Feevale Way, forma de ensino que utiliza metodologias ativas e apresentou uma reformulação completa de todos os cursos de graduação da Instituição. Essa aprendizagem combinada vem proporcionando aos alunos uma experiência que vai além da sala de aula, com atividades que vinculam as práticas ao mercado de trabalho, por meio de currículos alinhados a modelos finlandeses, educação de referência mundial.



3. PRINCÍPIO EXCELÊNCIA

FEEVALE DIGITAL

A Universidade vem oferecendo uma gama de cursos a distância pela Feevale Digital. Os materiais e as aulas são criteriosamente planejados, com o acompanhamento de uma equipe multidisciplinar, envolvendo web designers, desenhista gráfico e equipes pedagógica, de vídeos e de revisores. E para manter uma relação próxima aos acadêmicos dessa modalidade, a Feevale proporciona acesso facilitado aos tutores, professores e coordenadores de curso, através de diferentes canais de comunicação, como o ambiente virtual de aprendizagem e o contato presencial no polo mais próximo.

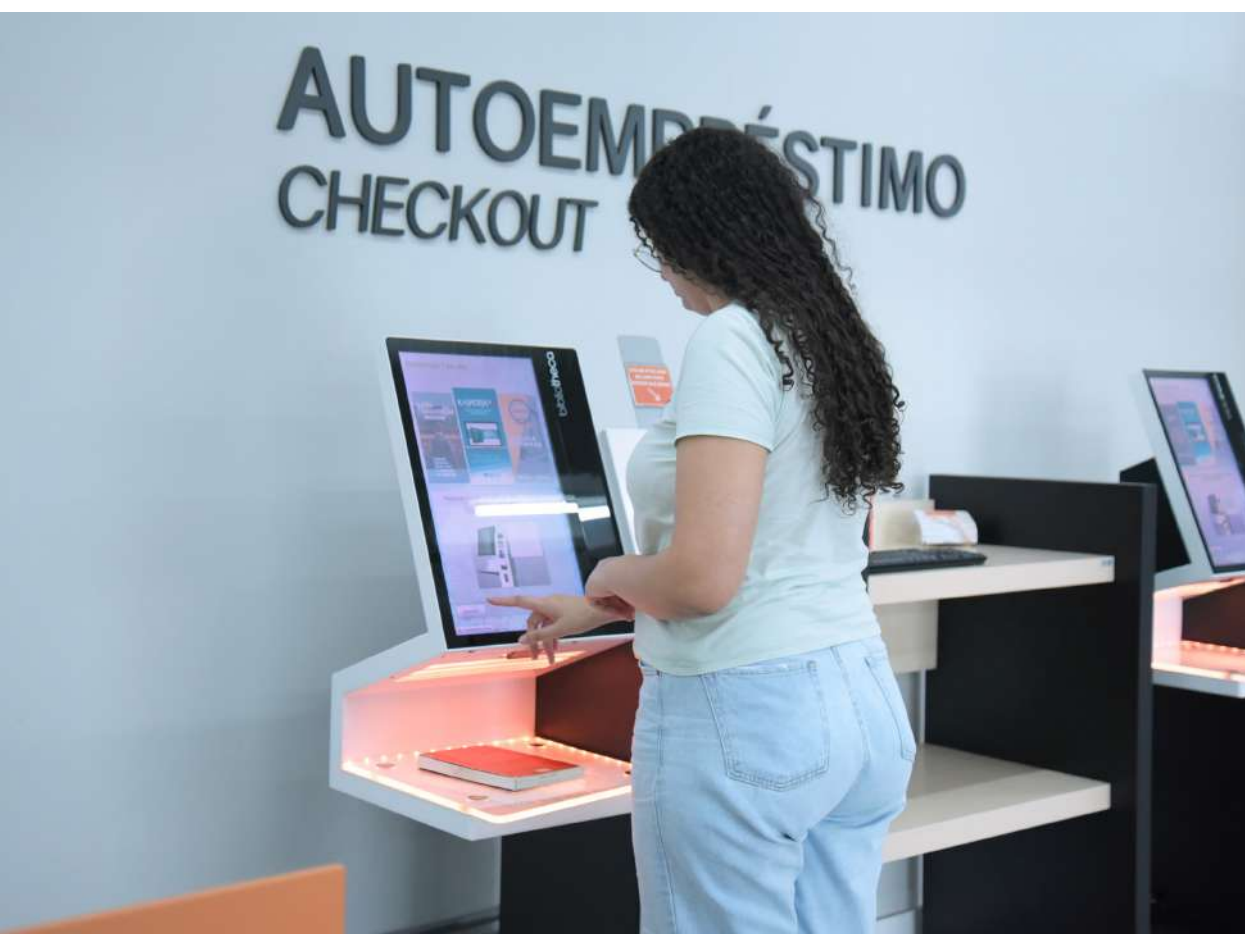

3. PRINCÍPIO EXCELÊNCIA

QUALIFICAÇÃO EM PARCERIA COM INSTITUIÇÃO FINLANDESA

Entre os meses de agosto e outubro de 2023, uma turma de 44 estudantes, sendo dois da Universidade Feevale e os demais da Häme University of Applied Sciences (Hamk), da Finlândia, participaram do curso Design + Business, promovido pelas duas instituições. A atividade teve o objetivo de trabalhar a concepção de novos negócios, por meio da abordagem de design finlandesa, e analisar o ambiente global, buscando a identificação de oportunidades de novos empreendimentos. Ao final, os participantes elaboraram projetos, identificados a partir de oportunidades que integram perspectivas globais de negócios em busca da solução de problemas da sociedade, relacionados aos Objetivos de Desenvolvimento Sustentável da Organização das Nações Unidas (ONU).

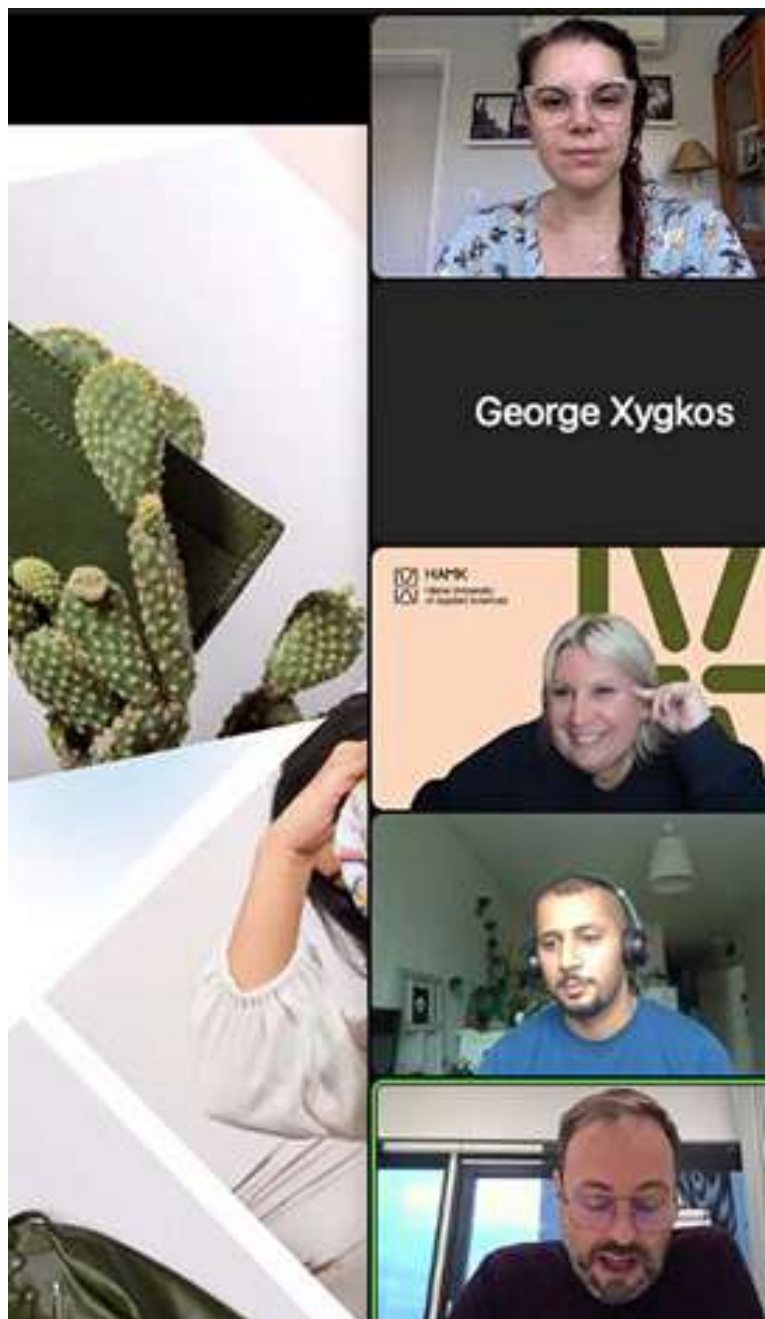

3. PRINCÍPIO EXCELÊNCIA

PRAÇA DO SABER

A Universidade Feevale foi contemplada no Programa Praças da Ciência em Museus e Centros de Ciência e Tecnologia, da Finep, com o projeto *Praça do Saber: um espaço de interação com ciência e cultura*. O objetivo desse espaço de interação com ciência e cultura é ampliar os conhecimentos de crianças e jovens do Vale do Sinos no âmbito da cultura e das tecnologias.



3. PRINCÍPIO EXCELÊNCIA

MENTORED TEACHER EDUCATION

Em junho de 2023, 69 professores da Universidade Feevale e da Escola de Aplicação Feevale concluíram o *Mentored Teacher Education – Brazil/Finland*, programa baseado em um acordo de cooperação internacional inédito entre a Feevale e a Tampere University, da Finlândia. O objetivo foi qualificar os docentes, de forma inovadora e colaborativa, por meio de metodologias do país europeu, que está entre os melhores do mundo em qualidade de educação.



3. PRINCÍPIO EXCELÊNCIA

FORMAÇÃO DOCENTE PARA PROFESSOR DE DOIS IRMÃOS/RS

A Escola de Aplicação Feevale deu início, em janeiro de 2024, à formação docente de 350 profissionais da Secretaria de Educação de Dois Irmãos. Ao longo do ano, diretores, vice-diretores, técnicos de apoio pedagógico, professores e monitores, entre outros educadores das 13 escolas municipais da cidade, participam de mentorias mensais, ministradas tanto por professores da Escola quanto da Universidade. A Feevale conta com um diferencial, que são professores especialistas em Mentored Teacher Education – Brazil/Finland. O curso, desenvolvido em parceria com a Tampere University, habilitou docentes da Instituição a replicarem, no Brasil, a metodologia finlandesa de ensino, que está entre as melhores do mundo.



3. PRINCÍPIO EXCELÊNCIA

ESCOLA MAIS LEMBRADA

A Escola de Aplicação Feevale foi reconhecida, em 2023, como **o colégio particular mais lembrado pelos hamburguenses**. O troféu Marcas & Valores, promovido anualmente pelo Grupo Sinos, premia as marcas mais lembradas no município, em diferentes categorias.



3. PRINCÍPIO EXCELÊNCIA

NOTAS MÁXIMAS DO MEC

Nos últimos anos, diversos cursos de graduação da Feevale obtiveram conceito cinco – a nota máxima – na avaliação das graduações realizadas pelo Ministério da Educação (MEC). Em 2018, foi o curso de Jogos Digitais; em 2019, de Estética e Cosmética, Fotografia e Moda; em 2022, de Produção Audiovisual, Letras, Gestão Financeira, Medicina Veterinária, Comércio Exterior, Medicina e Odontologia; em 2023, de Relações Públicas e Engenharia de Computação; e em 2024, de Artes Visuais. O reconhecimento dos cursos significa as suas regularizações junto ao MEC e é uma condição para a validação nacional dos diplomas emitidos pela Universidade.

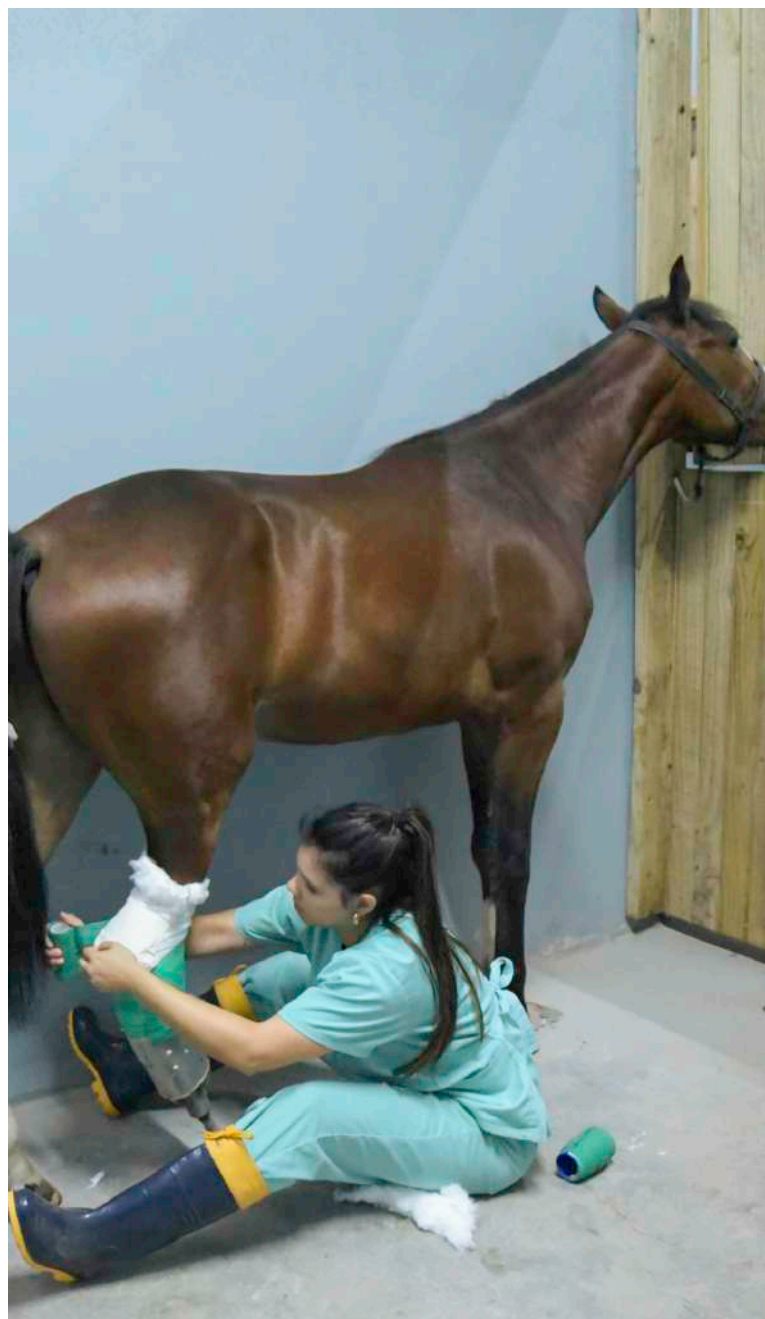

3. PRINCÍPIO EXCELÊNCIA

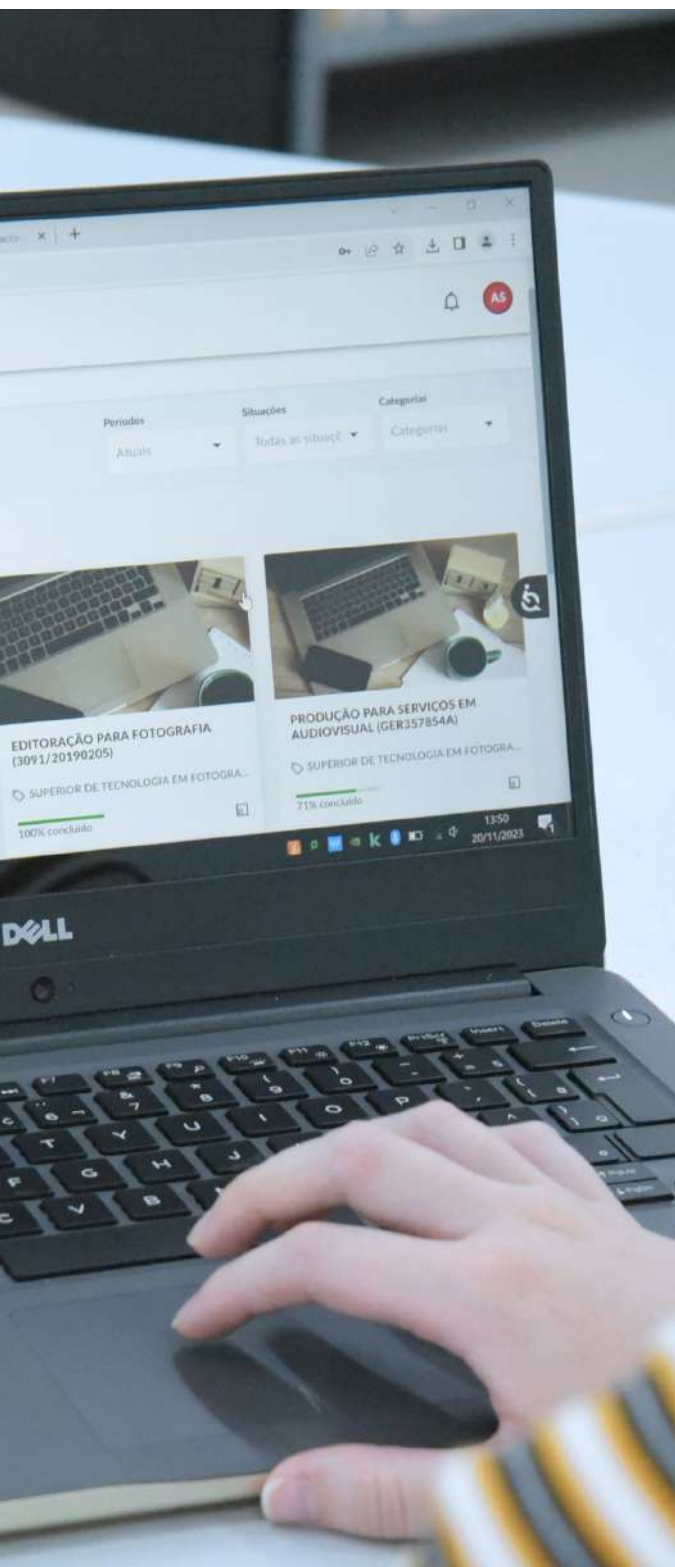

PROJETOS INTEGRADORES

Dentre as atividades ofertadas na Feevale Digital, se destacam, nos cursos da área de Gestão e de Tecnologia da Informação, os projetos integradores, que possibilitam que o acadêmico seja protagonista de sua aprendizagem. As propostas pedagógicas integram os conhecimentos e habilidades desenvolvidos ao longo do trimestre ou semestre, aplicando-os em projetos práticos com o objetivo de desenvolver competências profissionais. Para isso, os estudantes fazem uma análise teórico-prática de uma situação-problema organizacional. Esses estudos de caso permitem que o acadêmico examine o contexto do problema, faça visitas e participe de atividades que visam à proposição de uma solução, relacionando seus estudos com a área em que deseja atuar.

3. PRINCÍPIO EXCELÊNCIA

INOVAMUNDI

Em novembro de 2023 aconteceu mais uma edição do Inovamundi, programa que busca estimular a produção, a divulgação e a discussão dos conhecimentos científicos, tecnológicos e sociais produzidos por estudantes de todos os níveis de ensino. Nessa edição, o evento contou com mais de 1.200 apresentações científicas nas mais diversas áreas do conhecimento, oriundas da Feevale e de diversas instituições do Estado e do Brasil. O Inovamundi é composto pela Feira de Iniciação Científica, o Salão de Extensão, o Seminário de Pós-Graduação e a Feira de Iniciação à Pesquisa.



3. PRINCÍPIO EXCELÊNCIA

COMITÊ DE ÉTICA EM PESQUISA

Em 2023, a Comissão Nacional de Ética em Pesquisa (Conep), ligada ao Conselho Nacional de Saúde (CNS), aprovou a renovação, por mais três anos, do registro e credenciamento do Comitê de Ética em Pesquisa (CEP) da Universidade Feevale. Interdisciplinar, independente e de relevância pública, o colegiado tem fundamental importância para a Instituição e, também, para toda a sociedade, tendo em vista que avalia e acompanha os aspectos éticos de pesquisas envolvendo seres humanos. No primeiro semestre desse mesmo ano, as demandas dos protocolos de pesquisa foram originadas pelas áreas de Ciências da Saúde e de Ciências Humanas e Sociais. No total, foram analisados 143 protocolos de pesquisa, sendo 73 aprovados, 69 com pendências e um retirado, não sendo constatadas irregularidades.



3. PRINCÍPIO EXCELÊNCIA

EXCELÊNCIA EM PRODUÇÃO CIENTÍFICA

A Feevale é sede, desde o final de 2023, de um Instituto Nacional de Ciência, Tecnologia e Inovação (INCT). A Universidade conta com a parceria de instituições de quatro Estados – Rio Grande do Sul, São Paulo, Minas Gerais e Mato Grosso do Sul – e, também, da Alemanha, Estados Unidos e Reino Unido. A Feevale foi escolhida para ser sede por ter excelência em produção científica e/ou tecnológica, alta qualificação na formação de recursos humanos e capacidade de alavancar recursos de outras fontes. Entre as atividades do grupo está monitorar a circulação de novos vírus em animais silvestres e verificar a dinâmica de circulação de diferentes agentes virais em seres humanos e animais domésticos.



3. PRINCÍPIO EXCELÊNCIA

EXCELÊNCIA LABORATORIAL

O Laboratório de Análises Clínicas e Toxicológicas recebeu a certificação Diamante de Excelência Laboratorial do Programa Nacional de Controle de Qualidade (PNCQ), filiado à Sociedade Brasileira de Análises Clínicas (SBAC). O reconhecimento foi conferido em função do excelente desempenho das análises, ao longo de 20 anos. O laboratório atende à comunidade e processa uma média de oito mil amostras por ano, entre análises clínicas e toxicológicas.

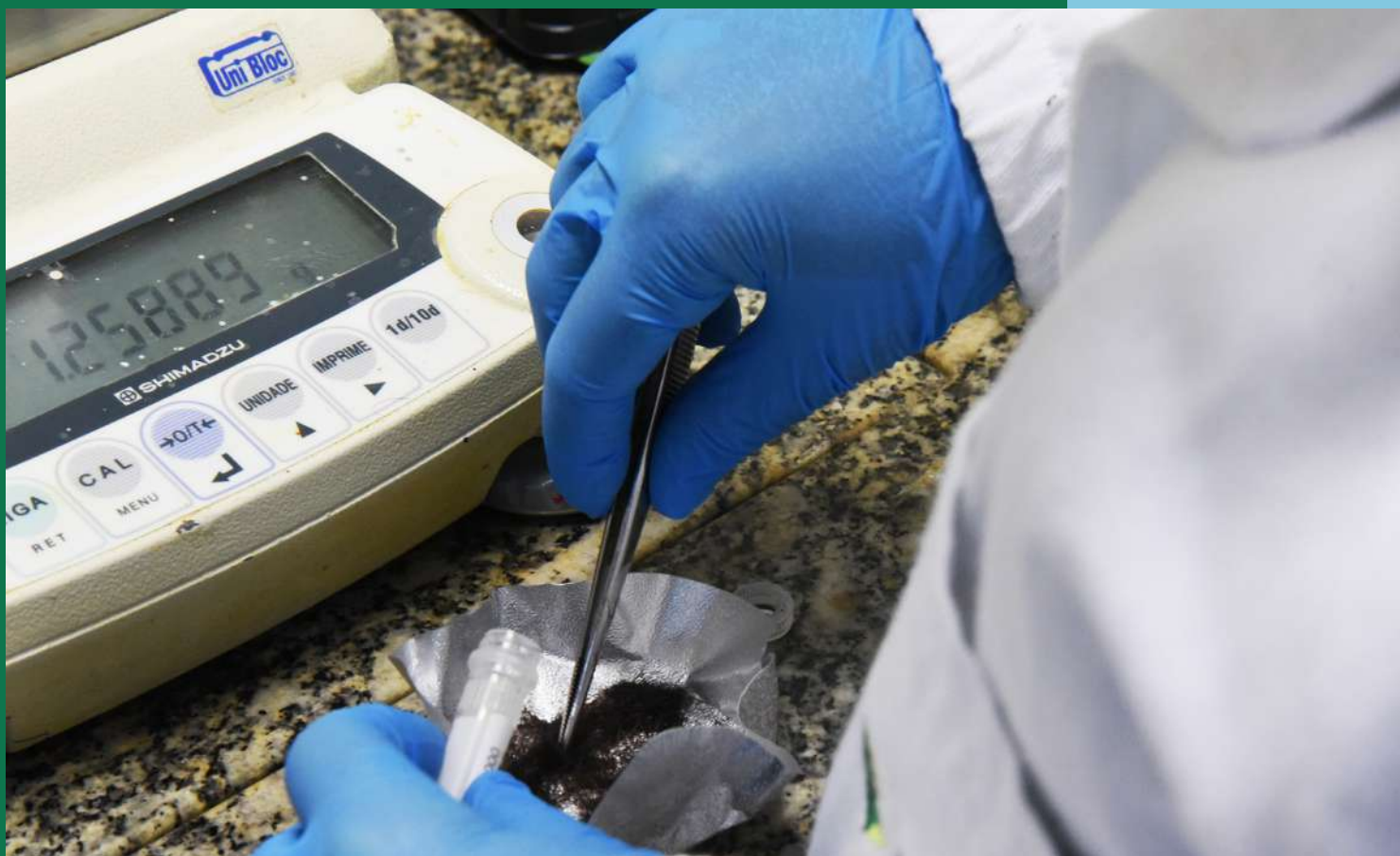

3. PRINCÍPIO EXCELÊNCIA

EQUIPAMENTOS DE PONTA

A fim de aprimorar não apenas as atividades práticas dos estudantes, mas, também, a qualidade dos serviços oferecidos à comunidade, a Universidade Feevale vem investindo em equipamentos de ponta para atendimentos em saúde. Em 2023, a Clínica de Fisioterapia passou a contar com mais dois recursos que colocaram a Instituição como referência na área da reabilitação na Região Metropolitana. Trata-se de uma Unidade de Treinamento Locomotor e de um Universal Exercise Unit (UEU), dispositivos para tratamento em fisioterapia neurofuncional. Além disso, em 2024, a clínica-escola do curso de Quiropraxia da Feevale se tornou a única no Brasil equipada com macas 100% elétricas. A Instituição renovou seus equipamentos, adquirindo dez novas macas com regulagem elétrica de altura. Duas delas, mais modernas, possibilitam a aplicação da técnica de flexão-distração, utilizada como tratamento não invasivo de protusões e hérnias de disco.



3. PRINCÍPIO EXCELÊNCIA

ACERVO PEDRO MENTZ RIBEIRO

A Feevale abriga o Acervo Pedro Mentz Ribeiro, composto pelo acervo pessoal do arqueólogo gaúcho, já falecido, doado por sua família à Instituição. De destacada importância patrimonial, o acervo está constituído por cerca de 30 mil itens, dentre documentos, produções manuscritas, projetos, diários de campo, imagens de trabalho de campo e peças de cultura material. Em 2023, a Universidade recebeu as pesquisadoras do projeto *Arte Rupestre de Roraima - História, inventário e memória do patrimônio arqueológico*. O estudo pretende fazer o levantamento e a organização do acervo produzido pelo Projeto Roraima, a primeira pesquisa documental sobre arte rupestre na Amazônia brasileira.



3. PRINCÍPIO EXCELÊNCIA

ARQUEOLOGIA DIVERTIDA

Construir conhecimentos sobre as culturas pré-históricas do Rio Grande do Sul, a partir de fontes arqueológicas constituídas pela trajetória do arqueólogo gaúcho Pedro Mentz Ribeiro. Esse é o objetivo do projeto *Arqueologia Divertida*, realizado pela Universidade Feevale, com fomento da Secretaria da Cultura do Rio Grande do Sul. Por meio do projeto, a Instituição realizou, em novembro e dezembro de 2021, oficinas de arqueologia com alunos de 5º e 6º ano das redes municipais de ensino de Novo Hamburgo, Estância Velha e Campo Bom.



3. PRINCÍPIO EXCELÊNCIA

RP+

O curso de Relações Públicas realiza, desde 2019, em parceria com a Agência Experimental de Comunicação (Agecom), o RP+, **evento que reúne profissionais da área para debates com estudantes e professores**. Em 2020, quando o curso de Relações Públicas completou 50 anos de fundação, o evento contou com quatro dias de programação, abordando temáticas como planejamento, produção de conteúdo digital, imagem-conceito, realidade do profissional de RP e a importância da profissão, entre outras.



3. PRINCÍPIO EXCELÊNCIA

PODCAST ON/REVISTA FEEVALE

Desde 2022, acadêmicos do curso de Jornalismo coordenam o PodcastON, produção em que praticam as teorias aprendidas na sala de aula. O podcast conta com a participação de especialistas de diversas áreas da Instituição e está disponível no Spotify e no YouTube. Os estudantes realizam a produção, a gravação no Laboratório de Rádio da Feevale e a pós-gravação, etapa em que editam o material e adicionam os efeitos sonoros.



3. PRINCÍPIO EXCELÊNCIA

MENTES BRILHANTES

O prêmio Mentos Brilhantes, promovido pela Agência Experimental de Comunicação (Agecom) da Feevale, reconhece os melhores projetos desenvolvidos por estudantes dos cursos de Comunicação da Universidade. A última edição do evento, em março de 2023, teve como temática o Oscar e recebeu cerca de 100 inscrições, de acadêmicos de Publicidade e Propaganda, Jornalismo, Relações Públicas, Produção Audiovisual, Fotografia e Design Gráfico.



3. PRINCÍPIO EXCELÊNCIA

DUPLA TITULAÇÃO

Em fevereiro de 2018, o curso de Jogos Digitais firmou um acordo com a Dongseo University, da Coreia do Sul, país asiático que é referência em tecnologia e inovação. A partir do convênio, os acadêmicos passaram a poder obter a dupla titulação com a instituição sul-coreana. Além disso, um novo convênio entre a Feevale e o Instituto Politécnico de Leiria (IPL), firmado em agosto de 2020, permite dupla titulação de acadêmicos do mestrado em Diversidade Cultural e Inclusão Social da Feevale e do mestrado em Ciências da Educação – Especialização em Educação e Desenvolvimento Comunitário da instituição portuguesa.

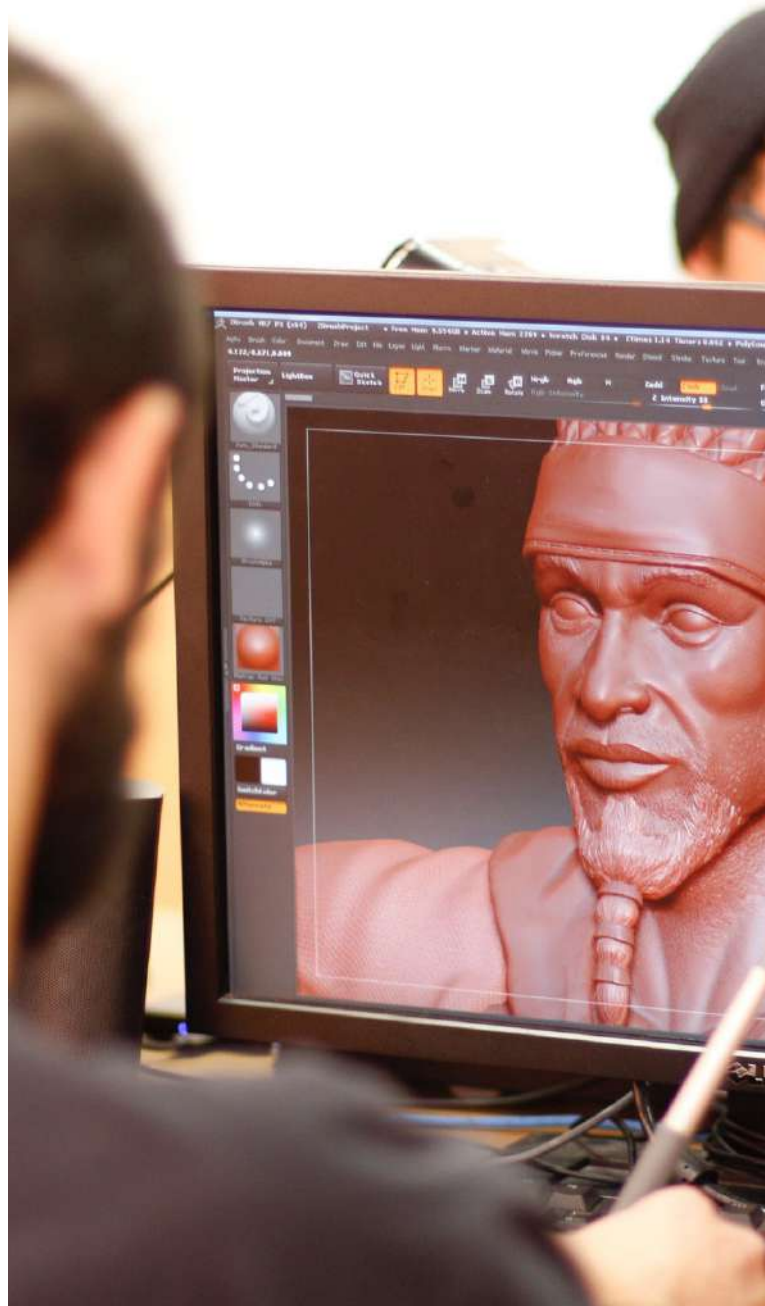

3. PRINCÍPIO EXCELÊNCIA

CERTIFICAÇÃO PELA UNESCO

A Organização das Nações Unidas para a Educação, a Ciência e a Cultura (Unesco) reconheceu a Universidade Feevale, em dezembro de 2022, como instituição cofundadora da Cátedra em Economia Criativa e Políticas Públicas. A certificação foi entregue a um grupo de mestrandos, egressos e professores da Feevale durante a 1ª Conferência Internacional da Cátedra, realizada na Universidade Federal de Ouro Preto, em Minas Gerais.



3. PRINCÍPIO EXCELÊNCIA

DIRETRIZES DE HIGIENE ALIMENTAR

A Universidade Feevale foi convidada, pela Organização das Nações Unidas para a Alimentação e a Agricultura (FAO), a participar de uma reunião, na Itália, que atualizou as diretrizes para prevenção de vírus entéricos humanos em alimentos. O encontro, que aconteceu em setembro de 2023, contou com experts de todo o mundo, que forneceram consultoria científica, principalmente em proteção de alimentos, métodos analíticos e indicadores de vírus nos alimentos.



3. PRINCÍPIO EXCELÊNCIA

SAÚDE NA ÁFRICA

A 2ª Conferência Africana e 1ª Conferência Sul-Sul de Redução de Danos à Saúde, que aconteceu em setembro de 2023, no Marrocos, contou com a participação da Universidade Feevale. Com o tema *Saúde na África: água, ambiente e segurança alimentar*, o evento foi promovido pelo Ministério da Saúde e Proteção Social do Marrocos e pela African Global Health Association (AGH), entre outras instituições.



Water and Health in the Americas

IANAS Water Program

EDITORS

Ricardo Izurieta

Katherine Vammen

Adriana Campos

Ismael Hoare

Enrique Teran



3. PRINCÍPIO EXCELÊNCIA

JORNADA SOBRE EDUCAÇÃO SUPERIOR

A Universidade Feevale participou, como painelistas, da jornada *O espaço ibero-americano do conhecimento. Contribuições da universidade para uma economia avançada e sustentável na região*, que aconteceu na Espanha, em julho de 2019. A Instituição foi uma das quatro universidades estrangeiras convidadas para o evento, organizado pela Crue Universidades Españolas e pela Fundación CYD. O painel apresentado teve como temática *A educação superior na Ibero-América e sua contribuição para o crescimento com coesão social e territorial*.



3. PRINCÍPIO EXCELÊNCIA

CONVÊNIO COM A UNIVERSITÀ DI BOLOGNA

A Universidade Feevale firmou, em janeiro de 2024, parceria com a Università di Bologna, instituição de ensino superior mais antiga do Ocidente, localizada em Bolonha, no norte da Itália. Fundada em 1088, a Università di Bologna é uma das principais universidades da Europa e uma referência mundial, tendo recebido, como estudantes, grandes nomes da história, como Nicolau Copérnico, Umberto Eco, Erasmo de Rotterdam, Torquato Tasso e São Carlos Borromeu, além dos papas Alexandre VI e Gregório XV.



3. PRINCÍPIO EXCELÊNCIA

EXPERIÊNCIA EDUCACIONAL NA FINLÂNDIA

Professores da rede pública municipal de Esteio, acompanhados de representantes da Feevale, viajaram à Finlândia, em janeiro de 2020, para conhecer a Häme University of Applied Sciences (Hamk) e aprender sobre o funcionamento do sistema educacional finlandês. O convênio que viabilizou a participação dos docentes no programa de intercâmbio Finland Education Experience foi assinado em 2019, pela Feevale e pela prefeitura de Esteio. Essa foi a primeira cidade, entre as que possuem polos da Feevale Digital, a conhecer as metodologias finlandesas.



3. PRINCÍPIO EXCELÊNCIA

ACORDO TRILATERAL

A Feevale sediou, em outubro de 2019, o Seminário Estratégico Internacional – Beyond: Alliance for Knowledge (BAK). O evento anual contou com representantes da Häme University of Applied Sciences (Hamk), da Finlândia, e da VIA University College, da Dinamarca, integrantes de acordo trilateral com a Feevale.



3. PRINCÍPIO EXCELÊNCIA

Revista **Prâksis**

Revista do Programa de Pós-graduação em
Processos e Manifestações Culturais

REVISTAS CIENTÍFICAS

O aumento da relevância de revistas científicas publicadas pela Editora Feevale foi registrado nos últimos anos. A Revista Gestão e Desenvolvimento, do mestrado acadêmico em Administração da Universidade Feevale, apresentou crescimento no número de citações no Google Scholar: em 2018, teve 43 citações e, em 2023, 293. O mesmo foi observado na Revista Prâksis, do Programa de Pós-Graduação em Processos e Manifestações Culturais, que teve 80 citações em 2018 e 301 em 2023; e na Revista Conhecimento Online, do PPG em Diversidade Cultural e Inclusão Social, que teve 54 citações em 2018 e 242 em 2023.

e-ISSN: 2448-1939
p-ISSN: 1807-1112

3. PRINCÍPIO EXCELÊNCIA

REVISTA ELETRÔNICA

A Editora Feevale lançou, em julho de 2021, a edição inaugural da revista eletrônica *Brazilian Creative Industries Journal*, que está vinculada ao mestrado em Indústria Criativa da Universidade Feevale. O periódico tem como objetivo fortalecer a disseminação de pesquisas desenvolvidas nacional e internacionalmente na área da indústria criativa.

Brazilian Creative Industries Journal



3. PRINCÍPIO EXCELÊNCIA

EVENTOS DE SAÚDE

Nos últimos anos, a Universidade Feevale realizou diversos eventos, em âmbito nacional e internacional, voltados a estudantes da área da Saúde. Entre eles, o III Seminário de Saúde, em 2018; a Jornada Internacional de Fisioterapia, em 2019; a I Jornada do curso de Medicina Veterinária, em 2020; e o X Seminário Internacional de Enfermagem, em 2023.



3. PRINCÍPIO EXCELÊNCIA

ORIENTAÇÕES EM SAÚDE

A Feevale lançou, em 2020, em formato de e-book, o *Guia de Orientações para o Pós-Operatório de Cirurgia Cardíaca*, disponibilizado-o gratuitamente, com o objetivo de facilitar o acesso à informação. A publicação aborda aspectos sobre a cirurgia cardíaca, a recuperação na unidade de terapia intensiva (UTI), a recuperação no quarto e a volta para casa.

Guia de Orientações para o Pós-Operatório de Cirurgia Cardíaca

Organizador
Instituto de Ciências da Saúde

3. PRINCÍPIO EXCELÊNCIA

CIRURGIA TRANSMITIDA AO VIVO

Um curso teórico-prático, que contou com uma cirurgia transmitida ao vivo da Clínica de Odontologia da Universidade Feevale, foi realizado em setembro de 2019, durante a programação da Semana Acadêmica Integrada. Durante o procedimento, os estudantes fizeram questionamentos e comentários acerca da técnica. Após, assistiram aos procedimentos de moldagem e captura de implantes.



3. PRINCÍPIO EXCELÊNCIA

ATENDIMENTOS ODONTOLÓGICOS

Em julho de 2020, as clínicas e laboratórios do curso de Odontologia, ofertado desde 2018, ganharam uma estrutura de ponta, que permite aos estudantes realizarem as atividades práticas de atendimento. E em dezembro do mesmo ano, a população passou a se beneficiar dos serviços odontológicos oferecidos pela Instituição, por meio do Centro Integrado de Especialidades em Saúde (Cies). A inauguração oficial das quatro clínicas de Odontologia, localizadas no Câmpus II, aconteceu em maio de 2021. Em julho do mesmo ano, usuários do Sistema Único de Saúde (SUS) de Novo Hamburgo também passaram a usufruir dos serviços. A partir de uma parceria firmada com a Prefeitura, foram instaladas clínicas odontológicas nas Unidades de Saúde da Família (USFs) Operário e Kraemer. Além disso, o curso presta atendimentos no Centro Vida Dr^a. Nelcy Orsi, espaço que centraliza e amplia as especialidades médicas da rede pública municipal de Campo Bom.



3. PRINCÍPIO EXCELÊNCIA

REDE INTERCONTINENTAL DE PESQUISA

A Universidade Feevale passou a integrar, em novembro de 2023, a **Red Iberoamericana para la Prevención de las Enfermedades Cardiovasculares y Diabetes (Recardi)**. Formada por diversas instituições ibero-americanas, a rede é uma iniciativa da Universidad de Santander, da Universidad Simón Bolívar e da Fundação Santander de Oftalmologia. O objetivo é produzir conhecimentos, por meio de pesquisas que contribuam para fornecer soluções para doenças cardiovasculares e do metabolismo, especialmente o diabetes.



3. PRINCÍPIO EXCELÊNCIA

RESIDÊNCIA MÉDICA E MULTIPROFISSIONAL

A Feevale ofereceu, em fevereiro de 2023, em parceria com a Fundação de Saúde Pública de Novo Hamburgo, as primeiras **vagas de residência médica do curso de Medicina**. E de agosto a outubro do mesmo ano, ofereceu vagas de residência multiprofissional em saúde para graduados em Enfermagem, Farmácia, Fisioterapia e Nutrição.



3. PRINCÍPIO EXCELÊNCIA

CENTRAL ANALÍTICA

A Central Analítica da Universidade Feevale obteve, em fevereiro de 2019, o **Certificado de Reconhecimento da Rede Metrológica RS**. O laboratório foi reconhecido conforme os critérios estabelecidos na NBR ISO/IEC 17025:2005, nas áreas de Ensaio Químico, Ensaio Microbiológico e Amostragem. Voltada às demandas industriais e da comunidade, a Central Analítica executa ensaios em matrizes de água para consumo, água superficial, água subterrânea e efluentes.



3. PRINCÍPIO EXCELÊNCIA

INCUBADORA TECNOLÓGICA CERTIFICADA

A Incubadora Tecnológica da Feevale foi contemplada, em 2019, com o certificado **Cerne 1**. Isso demonstra que a Incubadora conseguiu alcançar os padrões do **Centro de Referência para Apoio a Novos Empreendimentos (Cerne)**, modelo de gestão criado pela Associação Nacional de Entidades Promotoras de Empreendimentos Inovadores (Anprotec), em parceria com o Serviço Brasileiro de Apoio às Micro e Pequenas Empresas (Sebrae). Em 2024, conquistou o certificado **Cerne 4**, nível máximo que reconhece que o ambiente possui maturidade suficiente para se posicionar globalmente. Em todo o Brasil, 93 incubadoras adotam o modelo, e menos de 10 já alcançaram o nível máximo da certificação.



3. PRINCÍPIO EXCELÊNCIA

EDUCAÇÃO EMPREENDEDORA

Em 2019, após ter sido escolhido como a melhor prática de educação empreendedora do Rio Grande do Sul, o projeto *Startup Teens*, realizado pela Universidade Feevale, venceu a Etapa Regional do Prêmio Sebrae de Educação Empreendedora, na categoria Ensino Fundamental. A iniciativa, uma realização do Serviço Brasileiro de Apoio às Micro e Pequenas Empresas (Sebrae), com apoio técnico da Fundação Nacional da Qualidade (FNQ), reconhece, incentiva e dá visibilidade às melhores práticas no país, além de reconhecer os agentes envolvidos com educação nos mais diferentes níveis. O *Startup Teens* ficou entre as 60 melhores práticas na área de educação empreendedora no Brasil.



3. PRINCÍPIO EXCELÊNCIA

EXAMES TOXICOLÓGICOS

Em setembro de 2021, a Feevale se tornou a primeira universidade do Brasil a ser credenciada, pela Secretaria Nacional de Trânsito (Senatran), a realizar exames toxicológicos de larga janela de detecção, identificando a presença de substâncias psicoativas que se depositam nos fios de cabelo ou pelos por um período mínimo de 90 dias. Com isso, o Laboratório de Análises Toxicológicas da Feevale passou a ser o único da Região Metropolitana de Porto Alegre autorizado a registrar os resultados diretamente na base do Registro Nacional de Condutores Habilitados (Renach).



3. PRINCÍPIO EXCELÊNCIA

NOVOS CURSOS TÉCNICOS

Em agosto de 2021, a Escola de Aplicação Feevale passou a ofertar quatro novas opções de cursos técnicos: Administração, Desenvolvimento de Aplicativos, Gestão de Negócios Inovadores e Multimídia. Além desses, há dois cursos que já eram ofertados: Publicidade e Informática para Internet. O objetivo dos cursos é formar profissionais de nível técnico, a fim de atender às demandas sociais e econômicas da região.



3. PRINCÍPIO EXCELÊNCIA

ITINERÁRIOS FORMATIVOS

Desde 2020, a Escola de Aplicação Feevale oferta, aos estudantes do Ensino Médio, 14 opções de itinerários formativos. Essa estrutura curricular proporciona a customização da aprendizagem pelo estudante, que aprofunda a sua formação em áreas do seu interesse, de acordo com as suas habilidades e projetos de vida. Os itinerários são semestrais e desenvolvidos através de projetos, por meio da resolução de problemas a partir da observação de fenômenos, assim como as metodologias utilizadas na formação geral básica, mas ainda mais práticos e voltados ao mercado de trabalho.



3. PRINCÍPIO EXCELÊNCIA

PRÉDIO DE PÓS-GRADUAÇÃO REVITALIZADO

Com o intuito de proporcionar interatividade, inovação e conectividade aos alunos de pós-graduação, a Feevale revitalizou o prédio Vermelho, localizado no Câmpus II. O investimento de cerca de R\$ 2 milhões foi destinado para abrigar novos espaços para as aulas dos cursos lato sensu, como as especializações e os MBAs, e stricto sensu, os mestrados e os doutorados. A reinauguração ocorreu em fevereiro de 2018.



3. PRINCÍPIO EXCELÊNCIA

NOVOS MESTRADOS

A Universidade Feevale passou a oferecer, em 2019 e 2020, dois novos cursos de pós-graduação stricto sensu: os **mestrados acadêmicos em Administração e em Psicologia**, respectivamente. O primeiro tem o objetivo de formar profissionais que desenvolverão a reflexão teórico-empírica sobre a administração nas organizações, preparando-os para atividades docentes, de pesquisa e de liderança. O segundo visa formar profissionais com competências científicas e didáticas e com capacidade reflexiva, crítica e criativa, que contribuam para a transformação social em diferentes contextos, aprofundando o conhecimento científico sobre os fenômenos sociais e de saúde mental ao longo dos ciclos de vida.



3. PRINCÍPIO EXCELÊNCIA

PROGRAMAS DE PÓS-GRADUAÇÃO

A Coordenação de Aperfeiçoamento de Pessoal de Nível Superior (Capes) aprovou, em dezembro de 2018, a implantação de mais um doutorado na Universidade Feevale. A Instituição foi a primeira a oferecer, no Rio Grande do Sul, o **Doutorado Profissional em Tecnologia de Materiais e Processos Industriais**. Com o novo curso, a Instituição passou a contar com um programa de pós-graduação na área. Já em junho de 2023, um doutorado pioneiro não apenas no Estado, mas no País, foi instituído. Trata-se do **Doutorado Profissional em Indústria Criativa**. Com isso, a Feevale passou a ofertar o Programa de Pós-Graduação em Indústria Criativa.



3. PRINCÍPIO EXCELÊNCIA

PINT OF SCIENCE

Realizado globalmente, o *Pint of Science* tem o intuito de reunir pesquisadores e cientistas com a comunidade para um bate-papo descontraído em bares, a fim de contribuir para o desenvolvimento da educação científica no país e no mundo. Com o lema *Um brinde à ciência*, o festival é organizado, em Novo Hamburgo, pela Universidade Feevale, que promoveu o evento em 2020, 2022 e 2023.



3. PRINCÍPIO EXCELÊNCIA



CORONAVÍRUS E A INDÚSTRIA CRIATIVA

Os resultados de um mapeamento sobre os impactos causados pela pandemia de Covid-19 na indústria criativa do Rio Grande do Sul resultaram em um livro, lançado pela Universidade Feevale em julho de 2021. A publicação, que conta com edição impressa e online, reúne 11 artigos científicos nas áreas de Moda, Música, Informática, Artesanato, Publicidade e Propaganda, Patrimônio e Artes e Consumo Digital.

3. PRINCÍPIO EXCELÊNCIA

SOCIEDADE BRASILEIRA DE VIROLOGIA

A Universidade Feevale esteve representada, no biênio 2019-2020, na presidência da **Sociedade Brasileira de Virologia (SBV)**. A organização congrega profissionais e estudantes que atuam nas diversas áreas da virologia no Brasil, com os objetivos de difundir estudos, pesquisas, informações e conhecimentos técnicos científicos referentes a virologia; incentivar e promover a formação de recursos humanos na área; e manter contato, intercâmbio e colaboração com instituições nacionais e internacionais de virologia e ciências afins. Após essa gestão, a Instituição continuou representada por pesquisadores, seja no conselho fiscal ou nas diferentes áreas da entidade.



3. PRINCÍPIO EXCELÊNCIA

ESTAÇÃO METEOROLÓGICA EM TAQUARA

Foi inaugurada em Taquara, em dezembro de 2019, uma estação meteorológica, resultado de um acordo de cooperação tecnológica entre a Universidade Feevale e a Defesa Civil do município. O equipamento possui variáveis que medem a temperatura, a velocidade e a direção do vento, a precipitação e a umidade, dados que podem ser usados para estudos hidrológicos e que os estudantes de pós-graduação da Instituição podem aproveitar para trabalhos acadêmicos.



Feevale é certificada pela Unesco

Por Anabela Ferraz

Feevale é certificada pela Unesco



CIDADES

Estação meteorológica será inaugurada em Taquara nesta quinta-feira

Equip. NH / VS / DC / ABC / www.abcmais.com

Feevale oferece serviço de implantes odontológicos

Com agenda lotada, atendimento vai abrir vagas no segundo semestre

Estação meteorológica será inaugurada em Taquara nesta quinta-feira

Equipamento que custaria R\$ 15 mil, foi doado

27/05/2024, 17:12

Feevale: qualidade, tecnologia e benefícios

Então, da Nucleo (União para a Educação), a Oficina de Cultura (Unesco) receberam a Universidade Feevale...

benefícios
Currículos apresentam flexibilidade e inovação

23/07/2023 | 16:54
Correio do Povo

Mary, que representa a Feevale na rede global, a Unesco tem um papel importante para a educação...

AUTOEMPREGADO CHECKOUT

Pró-reitor da Feevale falará sobre doenças virais durante conferência africana

FERNANDO SPILKI É CONVIDADO DE EVENTO COM A TEMÁTICA SAÚDE NA ÁFRICA E QUE ACONTECE NESTE MÊS, EM MARROCOS

23/07/2023 | 16:54

Simone Moreira dos Santos, assessora pedagógica da Feevale Dig revela que aulas e materiais são criteriosamente planejados...

JORNAL CIDADES

A comunicação direta com os municípios do RS

Opinião do leitor
Nota 10

Feevale é a primeira do Brasil a ter aval para realizar exames toxicológicos

Para realizar testes que não foram nas falhas de pedestres...

Novo Hamburgo - Uma parceria entre o ambiente acadêmico e a comunidade de saúde...

Feevale oferece serviço de implantes odontológicos

www.abcmais.com

Feevale: qualidade, tecnologia e benefícios

Currículos apresentam flexibilidade e inovação

A partir do próximo ano, a Universidade Feevale introduzirá inovações nos currículos dos cursos de graduação...

Ensino e dinâmicas

Máximo O Laboratório de Análises Clínicas e Toxicológicas da Universidade Feevale recebeu a certificação Diamante de Excelência Laboratorial...

www.abcmais.com

Feevale aposta na abordagem inovadora para o aprendizado do futuro

Armaç...

Angélica Renck Gerhardt, descreve que nos currículos...

Os currículos respondem conceitual, distância, e importam metodologia...

Inscrever-se a nossa Ninhu! Incrições abertas! 99988-3951

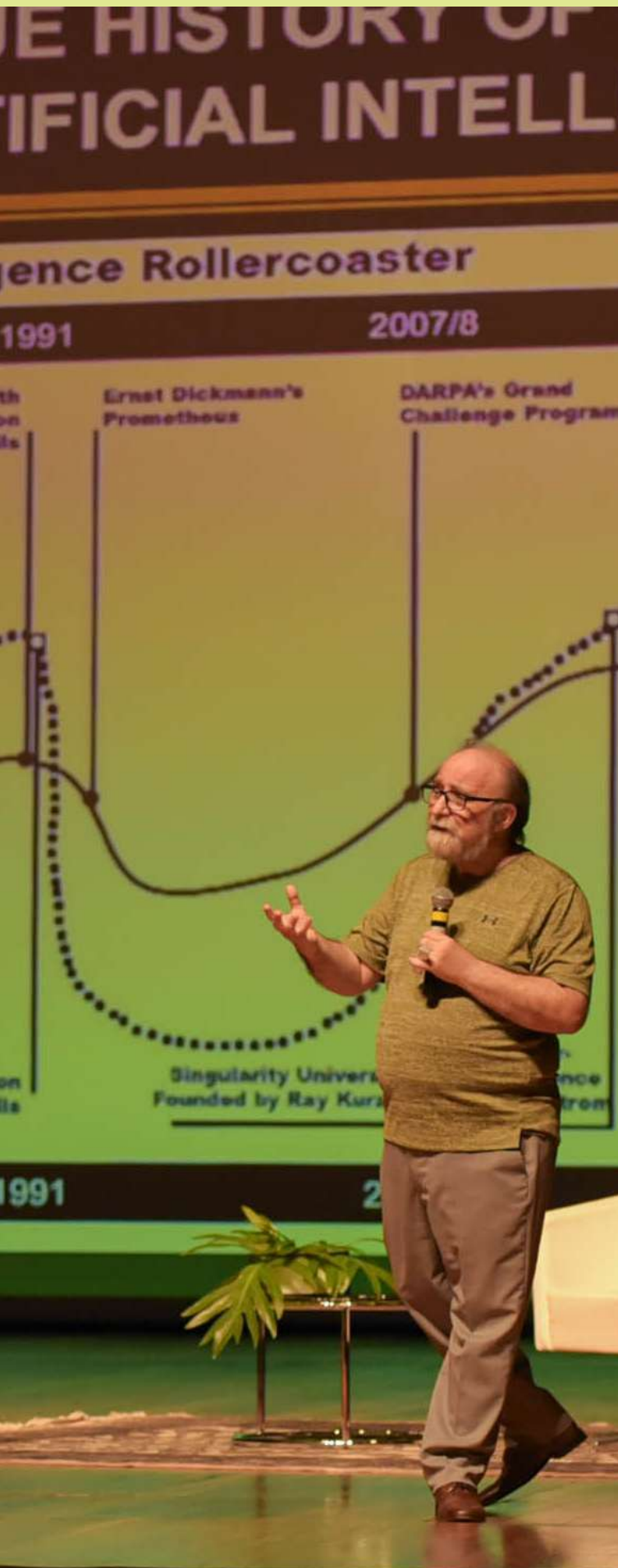

4

Inovação

Promover a inovação,
agregando valor à
Instituição e à sociedade.

4. PRINCÍPIO **INOVAÇÃO**

ENTRE AS MAIS INOVADORAS

A Universidade Feevale vem integrando o ranking das instituições de ensino e pesquisa mais inovadoras da região Sul do Brasil. Foi o caso de 2022, por exemplo, na 18ª edição do Campeãs da Inovação, do Grupo Amanhã. O levantamento tem o objetivo de fazer com que as organizações possam medir seu grau de inovação e se comparar às demais, mesmo que de outros segmentos. A pesquisa adota o Innovation Management Index, ferramenta da metodologia do Global Innovation Management Institute (Gimi) aplicada pelo IXL-Center, de Cambridge (EUA). Trata-se de uma organização global sem fins lucrativos criada por executivos, acadêmicos e consultores especializados em inovação.



4. PRINCÍPIO INOVAÇÃO



PLATAFORMA MAPEIA ECOSISTEMA DE INOVAÇÃO NA SAÚDE

O Rio Grande do Sul se destaca como um polo regional de inovação em saúde, impulsionado por universidades, instituições de pesquisa e empresas de tecnologia inovadora. A Região Metropolitana e Litoral Norte, do programa Inova RS, abriga centros de excelência em saúde, como hospitais de referência e incubadoras de startups especializadas. Uma das iniciativas dessa região é o projeto *RS Saúde Digital*, proposto pela Universidade Feevale, por meio do qual foi lançada, em 2023, uma plataforma que mapeia o ecossistema gaúcho de inovação na saúde. Menos de um ano após a sua implantação, a plataforma já havia cadastrado mais de 109 startups e 202 cursos da área, além de 48 hospitais, com 9.461 leitos disponíveis. área da saúde.

4. PRINCÍPIO INOVAÇÃO

HUB ONE DE CRIATIVIDADE E INOVAÇÃO

Inaugurado em 2018, em Novo Hamburgo, o **Hub One de Criatividade e Inovação** representou a expansão do Feevale Techpark, que já contava com uma unidade em Campo Bom. O ambiente reúne profissionais e empresas das áreas de indústria criativa e tecnologia da informação e da comunicação, nos mais diversos estágios de desenvolvimento.



4. PRINCÍPIO INOVAÇÃO

HUB ONE PORTO ALEGRE

Em 2019, um ano após ter inaugurado o Hub One de Criatividade e Inovação em Novo Hamburgo, a Feevale levou a terceira unidade do Feevale Techpark para Porto Alegre. Em parceria com o exoHub LIA, um laboratório de inovação aberta, o espaço recebe empresas de áreas como tecnologia da informação e comunicação; indústria criativa; materiais e nanotecnologia; ciências da saúde e biotecnologia; e ciências ambientais e energias renováveis.

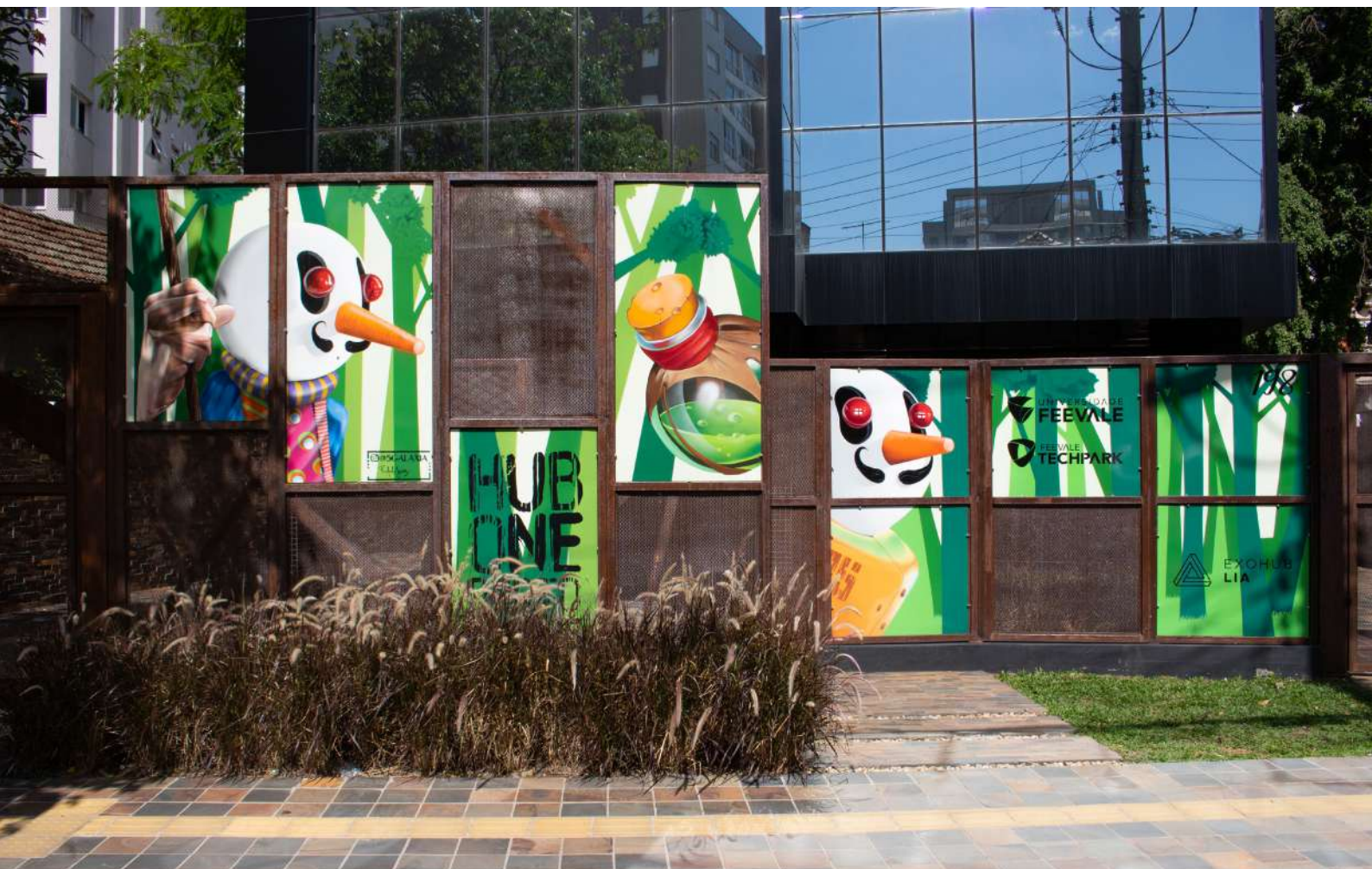

4. PRINCÍPIO INOVAÇÃO

HUB AGRO

Estão em andamento, em Esteio, as obras do **Hub Agro**, um espaço permanente dentro do **Parque Estadual de Exposições Assis Brasil, em Esteio**, voltado para fomentar empresas e profissionais para criação de soluções para o agronegócio. A Prefeitura de Esteio está desenvolvendo o projeto em parceria com a Universidade Feevale, que será responsável pela administração do local. Lançado em agosto de 2023, durante a 34ª Expointer, o Hub Agro adotará uma metodologia de trabalho de acordo com os pilares de desenvolvimento da cultura da inovação e empreendedorismo do município. Estão previstas diversas ações, como capacitação de empreendedores, seleção de empreendimentos para pré-incubação, mentorias especializadas para gestão da inovação em empresas consolidadas e realização dos desafios Startup Plus e Startup Teens, entre outras.



4. PRINCÍPIO **INOVAÇÃO**

HUB ONEHEALTH

A fim de impulsionar o desenvolvimento tecnológico e o crescimento econômico do Vale do Sinos, a Feevale estabelecerá, na unidade de Campo Bom do Feevale Techpark, um hub de inovação na área de Saúde Única. Em 2023, a Universidade foi contemplada em edital da Financiadora de Estudos e Projetos (Finep), que destinará recursos ao projeto. Essa será a primeira incubadora tecnológica em biotecnologia e saúde única do Rio Grande do Sul.



4. PRINCÍPIO INOVAÇÃO

BRDE LABS

A Universidade Feevale conduz, desde junho de 2021, o **programa de aceleração de startups do Banco Regional de Desenvolvimento do Extremo Sul (BRDE), o BRDE Labs**. O foco do programa está na gestão e na estruturação das empresas, de forma a alavancar recursos futuros ou parcerias que contribuam para o seu êxito operacional. A Feevale, por meio do Feevale Techpark, é responsável pela metodologia e a condução do processo de aceleração no Rio Grande do Sul.



4. PRINCÍPIO INOVAÇÃO

PLATAFORMA FEEVALE+

A Feevale se tornou, em março de 2023, uma das instituições brasileiras pioneiras na utilização da Plataforma A, vertical de soluções digitais da +A Educação. A Instituição passou a ter acesso a um portfólio que inclui ambiente de aprendizagem, conteúdo didático baseado em metodologias ativas, laboratórios virtuais e ferramentas de realidade virtual e aumentada, além de interface com foco absoluto na experiência do aluno, entre outros serviços. A plataforma, que na Universidade recebeu o nome de Feevale+, proporciona, aos estudantes, uma jornada fluida e envolvente, que contempla todas as etapas para a construção do conhecimento.



4. PRINCÍPIO INOVAÇÃO

FEEVALE SUMMIT

Em setembro de 2023 foi realizada a primeira edição do Feevale Summit, evento gratuito que busca apontar tendências, inspirar o público e fortalecer o ecossistema de inovação. A segunda edição, em 2024, terá como mote *Conexões que transformam pessoas. Pessoas que transformam o mundo* e deverá, novamente, conectar empresas, instituições, academia, alunos e comunidade em um ambiente inspirador, com conteúdos de qualidade e conexões de valor, tornando a inovação e o empreendedorismo acessível a todos. A expectativa é reunir mais de 100 empresas e cerca de 4,5 mil participantes nas diferentes atividades, sendo uma oportunidade para fazer networking, estabelecer parcerias estratégicas e fomentar ideias e inspirações.



4. PRINCÍPIO INOVAÇÃO

CURRÍCULOS ATUALIZADOS

A partir de 2024, os ingressantes dos cursos de graduação da Feevale passaram a contar com currículos mais atualizados, dinâmicos e conectados aos desafios da vida profissional. Os cursos presenciais, que englobam as modalidades Feevale Way e Feevale Way Flex, tiveram duas mudanças que priorizam, cada vez mais, o estudante como agente de seu aprendizado. A primeira é a formatação dos currículos por competências: ou seja, a aplicação do conhecimento para a resolução de novos problemas. A segunda é a adoção do formato modular, um conjunto de componentes curriculares que reúne o que, nos currículos tradicionais, seriam entre uma e três disciplinas.



4. PRINCÍPIO INOVAÇÃO

NOVAS DISCIPLINAS

A Feevale vem buscando ampliar a oferta de disciplinas que incentivem a formação cognitiva e socioemocional dos estudantes, desenvolvendo competências e habilidades para atuação em um mundo em transformação. A Instituição passou a ofertar, no primeiro semestre de 2023, a disciplina *Felicidade: a arte do bem viver*. No segundo semestre do mesmo ano, a discussão acerca das fake news passou a integrar o currículo dos cursos de graduação. A disciplina, intitulada *(Des)Informação e Democracia na Era Digital* está alinhada aos currículos de graduação da Finlândia. Além dessas, a disciplina *Nós e o Universo*, ofertada a partir de 2024, aborda os princípios fundamentais da Astronomia, a sustentabilidade do planeta Terra e as contribuições da pesquisa espacial para as diversas tecnologias à disposição da humanidade.



4. PRINCÍPIO INOVAÇÃO

QUALIFICAÇÃO JAVA E PYTHON

Uma parceria entre a Universidade Feevale e a prefeitura de Campo Bom, firmada em 2019, promove os cursos *Programação Java* e *Programação Python*. O propósito é capacitar, de forma gratuita, estudantes do 9º ano do Ensino Fundamental da rede municipal ou do Ensino Médio da rede estadual, em Campo Bom. As aulas são ministradas por professores da Feevale, e o projeto conta com apoio das secretarias municipais de Educação e de Desenvolvimento Econômico de Campo Bom.



4. PRINCÍPIO INOVAÇÃO

SELEÇÃO DE PROJETOS DE INOVAÇÃO

A Universidade Feevale lançou, em dezembro de 2018, o primeiro edital para seleção de projetos de inovação em parceria com as empresas instaladas no Feevale Techpark. **O objetivo foi apoiar os projetos que buscassem contribuir significativamente para o desenvolvimento de produtos, processos e serviços tecnológicos e inovadores, a fim de solucionar demandas das empresas instaladas no parque.**



4. PRINCÍPIO **INOVAÇÃO**

SISTEMA HÍBRIDO DE PRODUÇÃO DE ENERGIA

Pesquisadores da Feevale desenvolveram, em 2018, um projeto que combina as fontes de energia eólica, de biomassa e solar em uma miniestação dentro do Câmpus II. O projeto, elaborado no mestrado em Tecnologia de Materiais e Processos Industriais, com parceria dos cursos de Engenharia Eletrônica e Engenharia Mecânica, permitiu a construção completa de um aerogerador horizontal (energia eólica), de uma máquina síncrona trifásica para um gerador a combustão (energia de biomassa – biogás) e de módulos e células fotovoltaicas (energia solar). O sistema contou com um investimento de mais de R\$ 1 milhão, apoio da Secretaria do Desenvolvimento Econômico, Ciência e Tecnologia do Estado e parceria da empresa JSA Engenharia Ltda.



4. PRINCÍPIO INOVAÇÃO

PATENTES CONCEDIDAS

Nos meses de abril e maio de 2021, o Instituto Nacional da Propriedade Industrial (Inpi) deferiu as duas primeiras patentes da Universidade Feevale. Os projetos foram desenvolvidos no âmbito dos programas de pós-graduação em Tecnologia de Materiais e Processos Industriais e em Diversidade Cultural e Inclusão Social da Instituição. As tecnologias projetadas propõem inovações para diminuir os impactos ambientais no setor da construção civil e para proporcionar mais conforto e segurança aos cadeirantes usuários do sistema de transporte coletivo. Desde então, outras patentes foram deferidas à Instituição.



4. PRINCÍPIO INOVAÇÃO

MAIS PATENTES

Em 2022, em parceria com a Universidade Federal do Rio Grande do Sul (UFRGS) e o Hospital de Clínicas de Porto Alegre (HCPA), a Feevale criou um teste de diagnóstico para determinar a potencial intolerância de pacientes a fármacos quimioterápicos da classe das fluoropirimidinas. O projeto foi desenvolvido no serviço de oncologia do HCPA e no Laboratório de Análises Toxicológicas da Feevale. Em 2023, no âmbito no PPG em Tecnologia de Materiais e Processos Industriais, a Universidade contribuiu com o desenvolvimento de uma tecnologia nacional na área de tratamento da água. No mesmo ano, desenvolveu, no PPG em Diversidade Cultural e Inclusão Social, uma almofada que previne lesões de pressão em cadeirantes, criada para substituir o assento da cadeira de rodas e garantir estabilidade, conforto e segurança ao usuário.

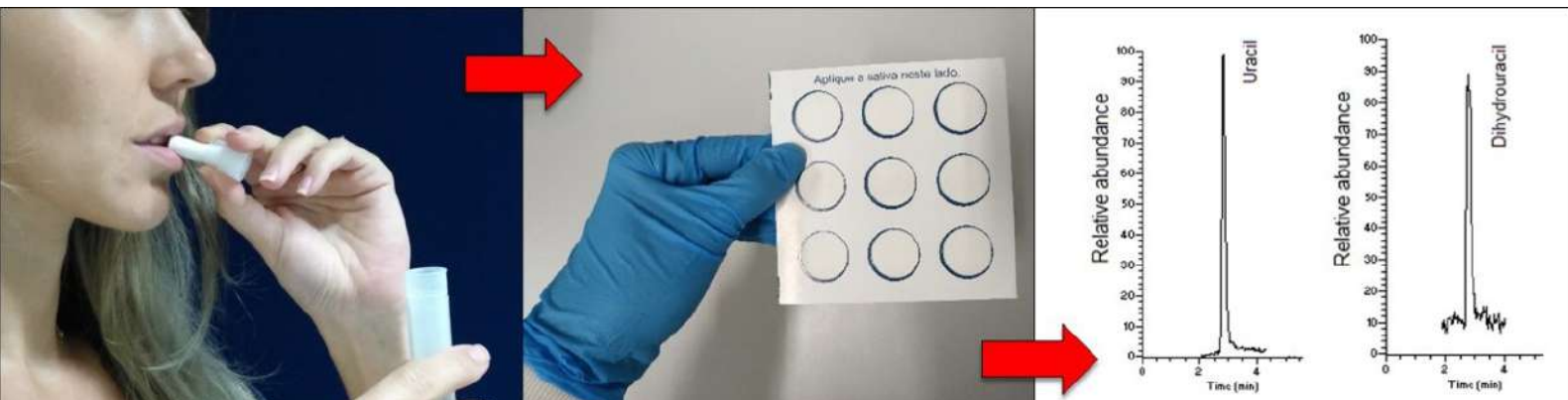

4. PRINCÍPIO INOVAÇÃO



SOFTWARES REGISTRADOS

Nove softwares desenvolvidos na Universidade Feevale tiveram, em 2019, o seu registro aceito pelo Instituto Nacional da Propriedade Industrial (Inpi). O Núcleo de Inovação e Transferência de Tecnologia (Nitt) foi o responsável por legalizar os programas, idealizados por acadêmicos e docentes em projetos de pesquisa e extensão, trabalhos de conclusão de curso e dissertações de mestrado da Instituição. Com a ação, os programas garantiram a titularidade de seus idealizadores, a sua propriedade e segurança jurídica. Foram desenvolvidos quatro jogos digitais, um programa educacional gamificado, um programa de análise esportiva e três softwares e simuladores ligados à saúde.

4. PRINCÍPIO INOVAÇÃO

PROJETO CLUSTER GAMERS

Para consolidar e expandir o setor de games no Estado, a Universidade Feevale lançou, em outubro de 2022, o projeto *Cluster GameRS: cluster de jogos digitais do Estado do Rio Grande do Sul*. A iniciativa é financiada pela Fundação de Amparo à Pesquisa do Estado do Rio Grande do Sul (Fapergs) e está alinhada ao planejamento estratégico do setor para 2030, desenvolvido no programa GameRS, do governo do Estado. Contando com a participação de diversas empresas e instituições, são realizadas ações para estimular a geração de capital intelectual no setor, a cadeia de valor, a capacidade competitiva e a inovação das empresas e atores envolvidos no ecossistema.



4. PRINCÍPIO INOVAÇÃO

COOPERAÇÃO TECNOLÓGICA

A Universidade Feevale firmou, em julho de 2022, um **convênio de cooperação tecnológica com a SKA Automação de Engenharias**, que beneficia acadêmicos de graduação das engenharias e de outros níveis de ensino. Por meio da parceria, a empresa cedeu a licença da Plataforma 3DExperience para uso dos estudantes em projetos de sala de aula. Além do software, o convênio estabelece ações de promoção de inovação, desenvolvimento tecnológico e transferência de tecnologia entre a Universidade e a empresa.



4. PRINCÍPIO INOVAÇÃO

VANTAGE

Ofertado do segundo ao sétimo semestre do curso de Publicidade e Propaganda, o Vantage é um componente curricular que possibilita aos estudantes a criação de projetos publicitários e de comunicação a empresas reais, atendendo às suas demandas de mercado. O projeto estimula o desenvolvimento de habilidades em todas as áreas publicitárias, como atendimento, planejamento, criação e mídia. A cada semestre, o desafio é ajustado de acordo com o cenário de mercado e o ambiente tecnológico, sempre com aumento progressivo da complexidade do escopo de uma disciplina para a seguinte. No segundo semestre de 2023, os alunos tiveram como cliente a Randon, maior fabricante de reboques e semirreboques da América Latina e uma das maiores do mundo.



4. PRINCÍPIO INOVAÇÃO

JOURN ON

Organizado pela Agência Experimental de Comunicação (Agecom) da Feevale, o *Journ On* teve sua 5ª edição realizada em outubro de 2023, com as temáticas *Jornalismo Esportivo Identificado* e *Jornalismo Cultural*. O evento busca promover uma troca de conhecimentos, experiências, perspectivas e networking entre profissionais do mercado e acadêmicos do curso de Jornalismo.



4. PRINCÍPIO INOVAÇÃO

PORTFÓLIO REVIEW

Por meio do *Portfolio Review*, estudantes dos cursos de Design de Animação, Jogos Digitais e Produção Audiovisual da Universidade Feevale têm a oportunidade de mostrar seus trabalhos para diversas empresas de indústria criativa do Estado. A última edição do evento aconteceu em dezembro de 2023, quando acadêmicos participaram de encontros individuais com representantes de empresas, receberam feedbacks de profissionais experientes. Eles também têm a possibilidade de, futuramente, conquistar uma colocação no mercado.



4. PRINCÍPIO INOVAÇÃO

GAME ON

Em dezembro de 2018, para encerrar o semestre do curso de Jogos Digitais, a Universidade Feevale realizou a sétima edição do *Game On*, evento para apresentar ao público os jogos desenvolvidos pelos estudantes e professores. A atividade também é uma oportunidade para desenvolvedores e empresas independentes que queiram mostrar seus projetos.



Quadratic Thinking

Puzzle



Deu de Briga!

Educational

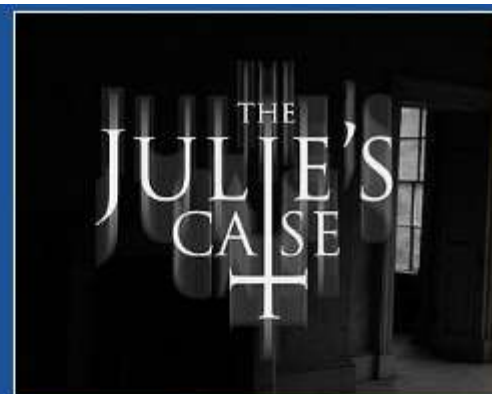

The Julie's Case

Jogo de horror em primeira pessoa, The Julie's Case, explora uma casa vitoriana em 1972.

Survival



Hydra's Tale

Action



Karma

Adventure



Who Framed Dixie

Action

4. PRINCÍPIO INOVAÇÃO

CLASH

O evento *Clash*, uma mostra aberta de projetos de animação, games e produções audiovisuais, foi promovido pela Universidade Feevale em julho de 2023. A atividade contou com a exibição de trabalhos produzidos nos cursos de Design de Animação, Jogos Digitais e Produção Audiovisual.



4. PRINCÍPIO INOVAÇÃO

CONCURSO DE POESIAS

A Universidade Feevale e a Sicredi Pioneira promoveram, em 2023, o *Concurso de Poesias Trajetória Sicredi Pioneira Feevale*, que visou fomentar o desenvolvimento cultural e estimular a produção artística, dando visibilidade a novos talentos literários. Exclusivo para estudantes e egressos da Feevale, o concurso teve como temática a relação entre a Feevale e a Sicredi Pioneira. A história se iniciou em 2000, com o surgimento de uma cooperativa de crédito na Instituição, o que culminou na criação da agência Sicredi Feevale, em 2009.



4. PRINCÍPIO **INOVAÇÃO**

PROJETO UNCOVER

Em agosto de 2020, a Comunidade Europeia aprovou o projeto UnCover, que pesquisa a variabilidade dos aspectos clínicos da Covid-19 no mundo. O Brasil esteve representado, no projeto, pela Universidade Feevale, que se tornou referência no diagnóstico da doença. A Instituição foi convidada a participar devido à parceria que possui com a área de saúde da University of South Florida, dos Estados Unidos.



4. PRINCÍPIO INOVAÇÃO

INTERCÂMBIOS INOVADORES

Por meio de acordos firmados com diversas instituições internacionais, acadêmicos da Feevale participaram, nos últimos anos, de programas de intercâmbio inovadores. Em 2021, a Feevale firmou parceria com duas instituições, para a realização do programa de intercâmbio Observership. O convênio com a **University of South Florida**, dos Estados Unidos, proporcionou mobilidade acadêmica para estudantes do curso de Medicina de ambas as instituições; e a parceria com o **Instituto Politécnico de Leiria (IPL)**, de Portugal, possibilitou o intercâmbio de estudantes de Enfermagem, Fisioterapia e Nutrição. Em 2023, junto à **Universidad Mayor**, do Chile, estudantes de Odontologia tiveram experiências acadêmicas internacionais; e alunos de Medicina tiveram aulas teóricas de inglês especializado para medicina, visitas técnicas a instituições e atividade de observação não clínica no **SickKids Hospital**, em Toronto, no Canadá.



4. PRINCÍPIO INOVAÇÃO

ESTÁGIOS REMUNERADOS NA DINAMARCA

Em janeiro de 2022, a Universidade Feevale assinou um acordo de cooperação com a **Soenderjysk Landboforening (SLF)**, da Dinamarca, uma associação de conselheiros de produtores rurais do país nórdico. A parceria tem o objetivo de implementar acordos de estágio para estudantes da Feevale com agricultores associados ao SLF ou relacionados, bem como possibilitar demais projetos relevantes em conjunto entre as duas instituições. **Por meio do acordo, estudantes dos cursos de Medicina Veterinária e Ciências Biológicas da Feevale podem participar de estágios de um ano na Dinamarca.**



4. PRINCÍPIO INOVAÇÃO

PRÁTICA VETERINÁRIA NOS EUA

Por meio de acordo firmado com a **Azores Veterinary Practice, dos Estados Unidos**, em outubro de 2023, acadêmicos de Medicina Veterinária podem realizar **práticas internacionais** nas áreas de bovino, ovino, caprino e suinocultura.



4. PRINCÍPIO **INOVAÇÃO**

INTERNACIONALIZAÇÃO DE EMPRESAS

Em maio de 2022, a Universidade Feevale esteve representada no *II Encontro de Internacionalização de Empresas (PPIN)*, em Portugal. Realizado pelo Instituto Politécnico de Leiria (IPL), parceiro da Feevale na península ibérica, o evento foi palco para discussão sobre o avanço na cooperação entre os ecossistemas de inovação de Brasil e Portugal. A Feevale ministrou dois painéis: *Transferência de conhecimento: as instituições de ensino superior e o seu papel na conexão internacional* e *A integração de ecossistemas potencializando a internacionalização das empresas*.

III ENCONTRO DE INTERNACIONALIZAÇÃO DE EMPRESAS PPIN

—
2-3 MAIO 2022

LEIRIA

4. PRINCÍPIO INOVAÇÃO

REPRESENTAÇÃO NO INVENTURES 2024

A Feevale esteve representada no *Inventures 2024*, que aconteceu no Canadá. O evento, que reúne empreendedores, líderes, startups e investidores, apresenta abordagens inovadoras para resolver desafios locais e globais urgentes, por meio do compartilhamento de novas tecnologias de saúde, tecnologias limpas, agtechs e fintechs, entre outras.



4. PRINCÍPIO **INOVAÇÃO**

SEMINÁRIOS MULTICULTURAIS

A Escola de Aplicação Feevale realizou, ao longo de 2021, os *Seminários Multiculturais*, durante os quais estudantes tiveram a oportunidade de trocar experiências linguísticas e culturais com alunos e professores das instituições da rede internacional da Feevale. Os encontros aconteceram de forma online, visando potencializar o intercâmbio cultural, desenvolver aspectos da cidadania global e utilizar a virtualidade para aproximar os estudantes e as instituições internacionais parceiras da Feevale.



4. PRINCÍPIO INOVAÇÃO

ATIVIDADES INTERNACIONAIS DE PRÁTICA ESPORTIVA

Nos últimos anos, a Feevale realizou, junto de seus parceiros internacionais, eventos de promoção da prática esportiva. Em 2021, a Instituição promoveu, com o Instituto Profissional e Centro de Formação Técnica da Universidade de Santo Tomás, do Chile, o *II Curso Internacional de Preparação Física e Técnica em Esportes*. Já em 2022, foi realizado o *Seminário Internacional de Atividades Físicas e Esportes (Siafe)*, que abordou as articulações entre tecnologias e inclusão social. O evento contou com parceria da Santo Tomás, da Universidade Autônoma de Lisboa (Portugal) e da Universidad La Salle Bajío (México).



4. PRINCÍPIO INOVAÇÃO

DESIGN FACTORY

A partir de uma parceria entre a Universidade Feevale e a Häme University of Applied Sciences (Hamk), da Finlândia, estudantes da Instituição participaram, em abril de 2024, do primeiro *Desafio Design Factory*. O evento reuniu acadêmicos dos cursos de Design, Moda e Arquitetura e Urbanismo em uma competição com abordagem multidisciplinar para a resolução de problemas reais.



4. PRINCÍPIO INOVAÇÃO

HACKATHON FOCADO NA COCRIAÇÃO

A fim de proporcionar a vivência de um desafio real, criando soluções inovadoras com foco na cocriação, o curso de Gestão Comercial realizou, em outubro de 2021, um hackathon online. A atividade aconteceu em parceria com o Feevale Techpark e com o curso de Gestão de Recursos Humanos e contou, ainda, com a participação da InovaPictor – Propriedade Intelectual, empresa residente do Feevale Techpark.



4. PRINCÍPIO INOVAÇÃO

EXAME DE PROFICIÊNCIA

A Universidade Feevale oferece o exame de proficiência, prova direcionada principalmente a estudantes de pós-graduação stricto sensu, que precisam comprovar a compreensão leitora em determinado idioma. Em novembro de 2023, a Instituição passou a ofertar o exame nos idiomas francês e alemão, além de já disponibilizar em inglês e espanhol. Além disso, começou a promover a nova modalidade de época especial, na qual o estudante pode realizar o exame a qualquer momento. Anteriormente, os exames eram realizados somente na modalidade regular, em junho e novembro.



4. PRINCÍPIO INOVAÇÃO

35 ANOS DA ESCOLA DE APLICAÇÃO FEEVALE

Em 27 de fevereiro de 2024, a Escola de Aplicação Feevale completou 35 anos, estabelecendo-se como um dos espaços de educação mais inovadores de Novo Hamburgo. Nesse período, a Instituição evoluiu para oferecer todas as etapas de ensino, desde a Educação Infantil até cursos técnicos. Hoje, aplica, de forma pioneira, uma metodologia de ensino baseada na experiência da Finlândia – um dos países com os melhores índices educacionais do mundo –, a partir da qual o estudante é protagonista do seu aprendizado, que é fundamentado na resolução de problemas a partir de fenômenos, estimulando a curiosidade e o pensamento criativo.



4. PRINCÍPIO INOVAÇÃO

ESCOLA INTERNACIONALIZADA

Na Escola de Aplicação Feevale, a internacionalização vem fazendo parte da rotina dos estudantes, sendo um processo de construção coletiva e participativa. Interações com pessoas de outros países desenvolvem nos estudantes, desde os anos iniciais, competências essenciais, facilitando integrações e ampliando os ambientes de aprendizagem. No currículo constam os idiomas inglês e espanhol, que são ministrados dentro de projetos interdisciplinares. E a internacionalização também está avançando a partir de contatos com instituições estrangeiras conveniadas com a Universidade Feevale, que hoje mantém parceria com 151 instituições, em 32 países.



4. PRINCÍPIO **INOVAÇÃO**

INTERCÂMBIO ESCOLAR

A parceria que a Universidade Feevale mantém com a Corporación Universitaria Minuto de Dios (Uniminuto), da Colômbia, resultou em oportunidade de internacionalização para estudantes da Escola de Aplicação Feevale. Em agosto de 2024, o Colegio El Minuto de Dios, de Bogotá, receberá alunos a partir do 4º ciclo do Ensino Fundamental, para que participem de aulas, experimentem uma nova cultura e conheçam diferentes tradições e perspectivas de mundo.



4. PRINCÍPIO **INOVAÇÃO**

MENTORIA ESCOLAR

A Escola de Aplicação Feevale conta com professores mentores, que são referência aos estudantes e seus familiares, tendo como papel auxiliar, motivar, questionar, ouvir e orientar os alunos. Na Educação Infantil e nos ciclos iniciais do Ensino Fundamental, essa relação é exercida pelo professor multidisciplinar do ciclo. Conforme os estudantes vão progredindo, o número de disciplinas e de docentes aumenta. O professor mentor tem encontros semanais com os seus mentorados, a fim de que reflitam sobre a aprendizagem e definam estratégias para qualificar esse processo.



4. PRINCÍPIO INOVAÇÃO

ESCOLA ABERTA

Para que a comunidade pudesse conhecer a estrutura física e a metodologia de ensino da Escola de Aplicação Feevale, a Instituição vem abrindo suas portas, como ocorreu em um sábado letivo, em agosto de 2023. A atividade foi pensada para famílias interessadas em matricular novos estudantes, e contou com bate-papo com a diretora; tour por laboratórios, bibliotecas, pracinha, ginásio e salas de aula; e apresentação de projetos, atividades de internacionalização e atividades de contraturno escolar, entre outras.



4. PRINCÍPIO INOVAÇÃO

UNIFORMES DIFERENTES NA ESCOLA

O uniforme também pode ser divertido, colorido e diferente. Foi com essa ideia que, em 2020, em parceria com o Centro de Design e o curso de Moda da Universidade, a Escola de Aplicação Feevale desenvolveu novos uniformes para seus estudantes. Os modelos foram pensados a partir de pesquisas com as próprias crianças e jovens, além de momentos de observação, para definir as peças-chaves, cores e materiais. No desenvolvimento da coleção, os produtos foram separados por linhas: clássica, com os uniformes básicos; esportiva, com alguns detalhes em destaque; e especial, a qual possui peças divertidas e descoladas.





5

Pluralidade

Respeitar a pluralidade como uma condição para o desenvolvimento da sociedade.

5. PRINCÍPIO PLURALIDADE

EDUCAÇÃO PARA COMUNICAÇÃO

Os projetos sociais da Universidade Feevale se preocupam em promover a educação midiática e permitir que seus beneficiados sejam protagonistas de suas próprias histórias. A comunidade indígena Kaingang Por Fi Ga, localizada em São Leopoldo, contou, em 2019, entre outras atividades, com oficinas de filmagens realizadas pelo projeto *Múltiplas Leituras: povos indígenas e etnodesenvolvimento*. Já as pessoas em situação de rua de Novo Hamburgo, beneficiadas pelo projeto *Da Rua Para'Noia*, receberam a visita do jornal *Boca de Rua*, reconhecida publicação de Porto Alegre desenvolvida completamente pela população em situação de rua da Capital. A partir dessa experiência, os beneficiados, com apoio dos bolsistas e professores, desenvolveram seu próprio jornal, o *Vozes da Rua*, com o objetivo de dar visibilidade às suas experiências, vivências e histórias de vida.



5. PRINCÍPIO PLURALIDADE

BRINQUEDOS ADAPTADOS PARA CRIANÇAS COM DIFICULDADES MOTORAS

A Associação de Pais e Amigos dos Excepcionais (Apae) de Ivoti e a de Campo Bom receberam, em dezembro de 2019, brinquedos que foram adaptados por meio da campanha *Mil Brinquedos Mil Sorrisos*. Brinquedos com sistema eletrônico simples (on/off) foram transformados em brinquedos passíveis de serem utilizados por crianças com dificuldades motoras. O projeto teve origem no Instituto Politécnico de Leiria (IPL), em Portugal, e, no Rio Grande do Sul, os parceiros foram a Universidade Feevale e a Universidade Federal do Rio Grande do Sul (UFRGS). A adaptação dos brinquedos foi feita por bolsistas do Laboratório de Inclusão e Ergonomia (Labie) da Feevale e em workshops para a comunidade.



5. PRINCÍPIO PLURALIDADE

BICENTENÁRIO DA IMIGRAÇÃO ALEMÃ

A chegada dos primeiros imigrantes alemães ao Rio Grande do Sul completa 200 anos em julho de 2024. E para direcionar as atividades que celebram o **Bicentenário da Imigração Alemã**, a Universidade Feevale criou, em 2022, uma comissão própria. A partir disso, a Instituição vem promovendo diversas ações, dentre as quais, aulas abertas sobre temas alusivos à corrente migratória alemã, apresentações musicais e exposições culturais. Além disso, participou de eventos em outros municípios, como Linha Nova, oferecendo oficinas de drinks com cerveja e, no início deste ano, firmou uma parceria com a prefeitura de São Leopoldo, para a promoção de ações alusivas ao evento. **A Feevale também integra a comissão oficial do Rio Grande do Sul responsável por organizar as celebrações do Bicentenário no Estado e estreitou relações com a Romantische Strasse, a rota romântica da Alemanha.**



5. PRINCÍPIO PLURALIDADE

ACOLHIMENTO E INSERÇÃO SOCIAL DE IMIGRANTES

O projeto social *Centro de Educação em Direitos Humanos (Ceduca DH)* vem atuando no acolhimento e inserção social de estrangeiros residentes na área de abrangência da Instituição. Entre 2018 e 2024, realizou o atendimento de 165 estrangeiros de países como Haiti, Cuba, Venezuela, Rússia e Egito, para apoiá-los em sua inserção no Brasil. São promovidas diversas ações, como oficinas de língua portuguesa, atendimento jurídico e psicológico e oficinas de realidade e cultura brasileira. O projeto promove, também, atividades destinadas à comunidade sobre o conhecimento e combate à xenofobia.



5. PRINCÍPIO PLURALIDADE

LABORATÓRIO DA CO.LIGA

Numa parceria da Universidade Feevale com a Fundação Roberto Marinho e a Organização de Estados Ibero-Americanos para a Educação, a Ciência e a Cultura no Brasil (OEI), **foi inaugurado no Câmpus II, em abril de 2023, o primeiro laboratório da escola digital co.liga no Rio Grande do Sul.** A co.liga é uma escola virtual de economia criativa, que oferece cursos gratuitos online e oportunidades de trabalho.



5. PRINCÍPIO PLURALIDADE

PODCASTS SOBRE A LUTA ANTIRRACISTA E DIREITOS HUMANOS

O projeto social *Aruanda: a morada da resistência da cultura e história afro-brasileira* vem contribuindo, desde 2022, para a disseminação de informações sobre a luta antirracista e das políticas afirmativas, por meio de seu podcast. Até abril de 2024, já haviam sido gravados e publicados 12 episódios, que abordaram pautas como racismo, lideranças negras, cultura e direitos humanos. Os podcasts podem ser acessados no link da Feevale Play no YouTube: youtube.com/@FeevalePlay.



5. PRINCÍPIO PLURALIDADE



EXPERIÊNCIAS EXTENSIONISTAS EM E-BOOK

Durante o XXX Encontro Nacional e a XXV Assembleia Nacional do Fórum Nacional de Extensão e Ação Comunitária, em 2023, ocorreu o pré-lançamento do e-book da *Câmara Sul do ForExt: Interculturalidade e diversidade em vivências extensionistas de instituições comunitárias do Sul do Brasil*. A publicação, organizada pela Feevale, conta com 18 artigos de pesquisadores/extensionistas das instituições comunitárias filiadas à Câmara Sul. Os textos refletem os avanços e desafios da interculturalidade e diversidade em experiências extensionistas.

5. PRINCÍPIO PLURALIDADE

DEFESA DE DIREITOS E COMPREENSÃO DAS LEIS

Em parceria com o curso de Direito da Universidade, os estudantes da Escola de Aplicação Feevale passam pela experiência de participar de um julgamento, com todos os seus aspectos, desde as estratégias de defesa e de acusação. O desafio do júri simulado é proposto a turmas do Ensino Fundamental, por meio do projeto *Júri: em busca de justiça*. A iniciativa visa trabalhar a habilidade argumentativa, a partir da Base Comum Nacional Curricular (BNCC), auxiliando a desenvolver, além da argumentação escrita, a expressão oral. Além disso, ajuda a fortalecer a defesa de direitos e possibilitar a compreensão do caráter interpretativo das leis.



5. PRINCÍPIO PLURALIDADE

FORTALECIMENTO DOS DIREITOS DAS MULHERES

As ações para o fortalecimento dos direitos das mulheres não devem se restringir apenas ao Dia Internacional da Mulher. O Núcleo de Apoio aos Direitos da Mulher (Nadim), vinculado ao projeto social *Centro de Difusão e de Defesa dos Direitos Humanos (CDDH)*, atende a casos de mulheres da comunidade de Novo Hamburgo, vítimas de violência contra a mulher. Os professores e extensionistas promovem a divulgação da Lei Maria da Penha e da Lei do Femicídio, dando assistência às vítimas de violência, através de encaminhamentos aos espaços de acolhimento e por meio de palestras e materiais de divulgação, como vídeos, fôlderes e depoimentos.

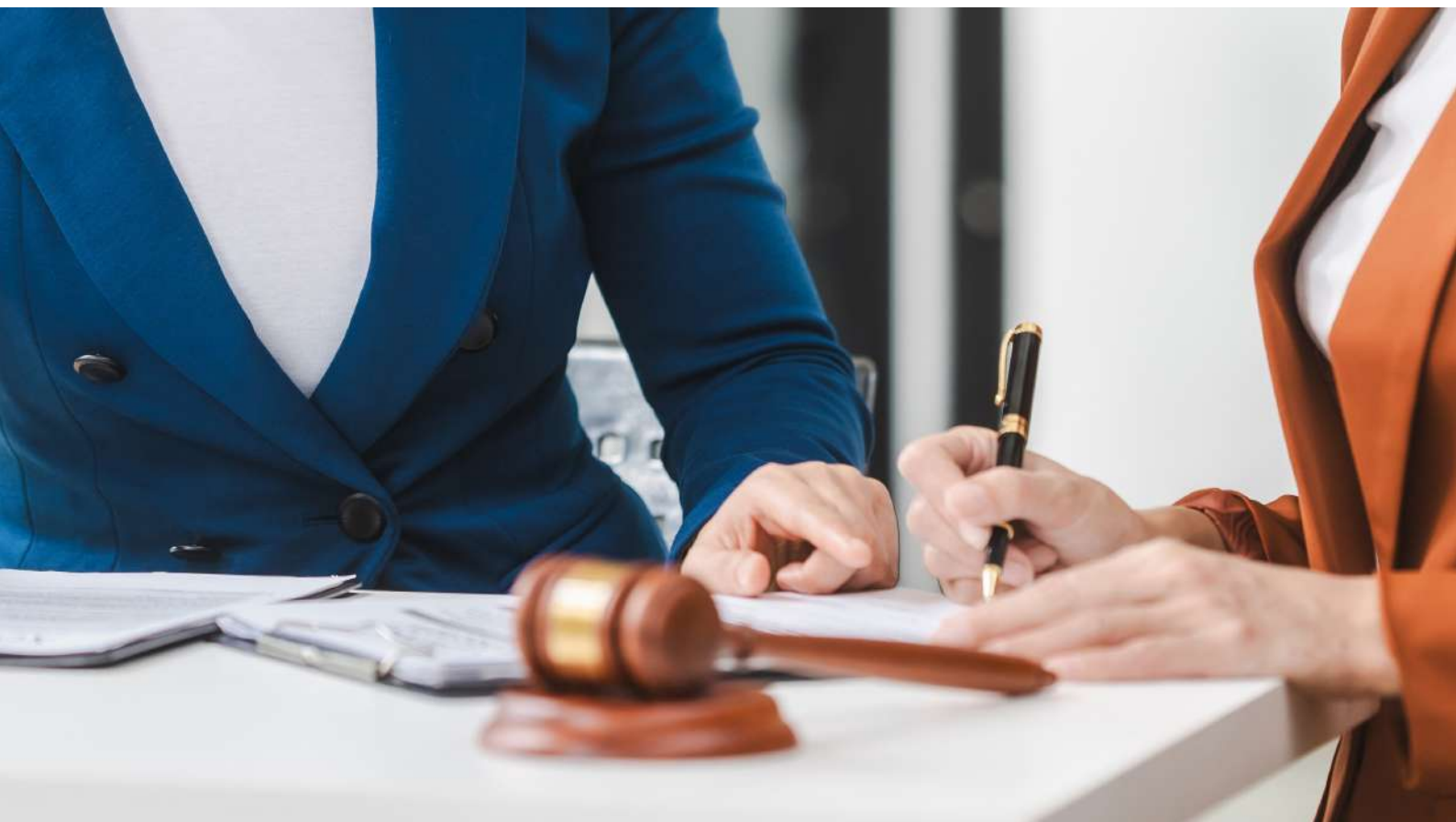

5. PRINCÍPIO PLURALIDADE

PARCERIA PARA PROMOVER A DIVERSIDADE

A Feevale integra iniciativas da sociedade na área da educação. Uma delas é o programa **Jornal na Sala de Aula**, do Grupo Sinos, que **busca incentivar o uso do jornal como um recurso complementar às práticas pedagógicas, voltado à promoção da leitura e da cidadania**. Entre as ações promovidas pela Universidade junto ao programa, está a formação de professores *Diversidades na escola pública: vamos pensar sobre isso?*, ministrada em 2022. O tema foi abordado por professores e acadêmicos do Programa de Pós-Graduação em Diversidade Cultural e Inclusão Social.



5. PRINCÍPIO PLURALIDADE

CONSÓRCIO MULHERES NA CIÊNCIA

A Feevale integra o consórcio *Mulheres na Ciência: parceria UK-Brasil para equidade de gênero*, que tem como objetivo apoiar ações de promoção à equidade de gênero nas áreas de Ciência, Tecnologia, Engenharia e Matemática. Além da Instituição, participam do projeto três universidades líderes no Reino Unido – King’s College London, University College London e Glasgow Caledonian University – e outras três universidades gaúchas: Universidade Federal do Rio Grande do Sul, Pontifícia Universidade Católica do Rio Grande do Sul e Universidade Federal de Pelotas. Dentre as iniciativas do consórcio, estão a promoção de eventos, como o I Simpósio Brasil-Reino Unido sobre Mulheres na Ciência, que aconteceu em setembro de 2023, em Porto Alegre, e o levantamento de dados sobre a participação de mulheres em instituições de ensino gaúchas.

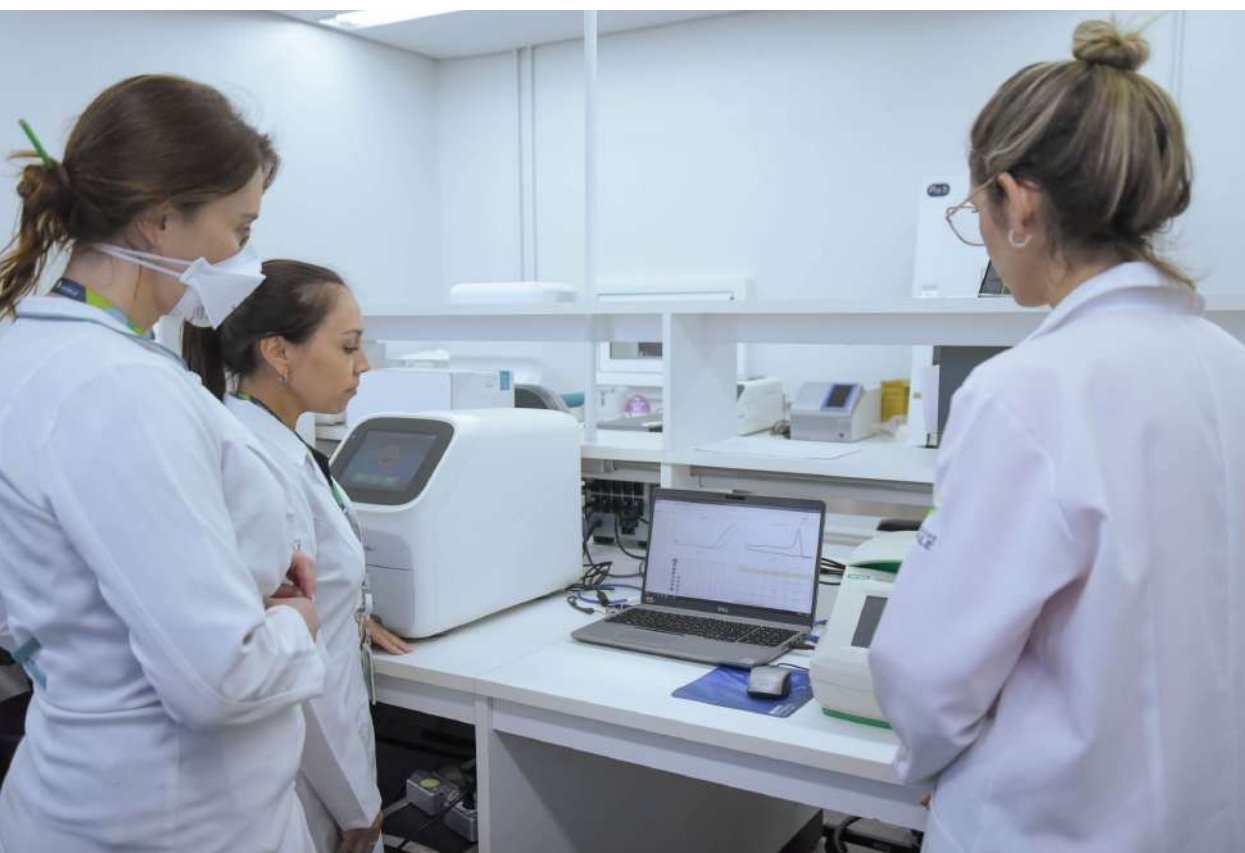

5. PRINCÍPIO PLURALIDADE

ATENDIMENTO À PESSOA TRANSGÊNERO

Visando oferecer um serviço de orientação e acolhimento integral à pessoa transgênero, de forma inédita na região, o curso de Medicina da Feevale, em parceria com o Instituto de Ciências da Saúde (ICS), criou, em 2023, o projeto *TRIS - Transgênero, Integralidade e Saúde*. O serviço, realizado por professores e estudantes de Medicina, presta atendimentos a pacientes trans de todas as idades, nas áreas de psiquiatria, ginecologia e endocrinologia - para terapia de afirmação de gênero e tratamento hormonal. O projeto tem como público-alvo pessoas que buscam afirmação de gênero, ou seja, aquelas que possuem um gênero de nascimento ao qual não estão adequadas. São aceitos encaminhamentos, via Sistema Único de Saúde (SUS) e secretarias de Saúde dos municípios da região.



5. PRINCÍPIO PLURALIDADE

DESAFIO PIQUETE DA DIVERSIDADE CULTURAL

O dia 20 de setembro também pode ser um momento para os estudantes refletirem sobre a formação e a diversidade cultural da população gaúcha. É o que a Escola de Aplicação Feevale propõe com o Desafio Piquete da Diversidade Cultural, que acontece na semana do feriado farroupilha. O evento, que ocorre anualmente e é direcionado aos estudantes da Instituição, tem o objetivo de promover aprendizados sobre o processo de construção do povo gaúcho em suas mais diferentes manifestações, buscando as contribuições e heranças culturais das principais etnias que formam o Rio Grande do Sul.



5. PRINCÍPIO PLURALIDADE

ORIENTAÇÃO PROFISSIONAL

A finalização do Ensino Médio é, geralmente, um período de muitas dúvidas diante das várias oportunidades e possibilidades de escolha que se apresentam. Neste sentido, o projeto *Se Joga! - Construindo Possibilidades*, da Escola de Aplicação Feevale, trabalha esse momento com os estudantes do último ano do Ensino Médio, por meio de orientação profissional. O projeto apresenta as diversas possibilidades que uma instituição de ensino superior como a Universidade Feevale proporciona e amplia escolhas para a nova etapa de vida após a conclusão da Educação Básica. Os estudantes participam de visitas a laboratórios, conversas com coordenadores de cursos de graduação, bate-papos com estudantes, intercambistas, empreendedores e bolsistas de projetos sociais e de pesquisa, a fim de conhecer todo o leque de opções do futuro caminho acadêmico.



5. PRINCÍPIO PLURALIDADE



JOGO PARA PACIENTES PEDIÁTRICOS COM DIFICULDADES RESPIRATÓRIAS

Em parceria com o Grupo Hospitalar Conceição (GHC) e a empresa SKA Automação de Engenharia e com recursos da Secretaria de Inovação, Ciência e Tecnologia do Estado, por meio do edital Techfuturo 03/2022, a Feevale desenvolve um jogo voltado a crianças com problemas respiratórios. O game *Play Blow na Fisioterapia: um jogo virtual para auxiliar crianças em exercícios ventilatórios* tem o objetivo de auxiliar pacientes pediátricos que possuem resistência aos exercícios ventilatórios propostos durante o tratamento fisioterapêutico hospitalar. O jogo virtual, com animações lúdicas, ajudará as crianças a realizarem atividades de respiração, visando à melhora da capacidade pulmonar e de educação ventilatória.

5. PRINCÍPIO PLURALIDADE

BRINQUEDOS ELETRÔNICOS ADAPTADOS PARA CRIANÇAS COM DEFICIÊNCIA

Muitas crianças com deficiência possuem grandes dificuldades de coordenação motora, o que as impede de executar um movimento simples, como pressionar um botão de um brinquedo eletrônico, por exemplo. Por isso, uma ação que a Feevale realizou em 2019, em parceria com a Universidade Federal do Rio Grande do Sul (UFRGS) e o Instituto Politécnico de Leiria (IPL), de Portugal, teve o objetivo de ajudar nas brincadeiras de algumas dessas crianças. A campanha *Mil Brinquedos Mil Sorrisos* adaptou brinquedos eletrônicos, tornando-os mais acessíveis para crianças com deficiência, prioritariamente física. Por meio da ação, a Feevale arrecadou brinquedos e realizou workshops para acadêmicos, profissionais e comunidade interessada, que ensinaram a adaptar acionadores simples para brinquedos que, então, foram doados para instituições beneficentes previamente cadastradas no projeto.



5. PRINCÍPIO PLURALIDADE

CARRO ELÉTRICO PARA PESSOAS COM DIFICULDADES MOTORAS

O OrniTwizy, um carro elétrico voltado a pessoas com dificuldades motoras desenvolvido por um grupo de estudantes de diferentes áreas, assessorados por professores da Feevale, conquistou o prêmio de melhor projeto, melhor inovação e melhor análise de custo e modelo de negócio na etapa internacional do Renault Experience, uma competição de startups da Renault que aconteceu em Paris, em 2019. A equipe criou um sistema para que o usuário de cadeira de rodas possa alugar o carro, prevendo que estes tenham uma taxa reduzida para serem locatários do veículo e não tenham a necessidade de se deslocar até onde o carro estará.



5. PRINCÍPIO PLURALIDADE

CONVÊNIO EDUCAÇÃO ANTIDISCRIMINATÓRIA

Desde 2021, a Universidade Feevale e a Secretaria de Educação de Novo Hamburgo possuem o convênio Educação Antidiscriminatória, que tem como objetivo construir uma política pública educacional antidiscriminatória em Novo Hamburgo, formando profissionais da rede municipal de ensino para que sejam agentes de combate ao preconceito nas escolas. O desenvolvimento dos trabalhos é liderado pelo grupo de pesquisa *Criança na Mídia: núcleo de pesquisa em comunicação, educação e cultura*, da Feevale. São mobilizados acadêmicos dos programas de pós-graduação em Processos e Manifestações Culturais e Diversidade Cultural e Inclusão Social da Instituição, além da participação do aprimoramento e iniciação científica.



5. PRINCÍPIO PLURALIDADE

JOGO PARA O DIAGNÓSTICO PRECOCE DO CÂNCER INFANTOJUVENIL

A Universidade Feevale desenvolveu o jogo *Educa+Saúde*, fruto de um projeto que contou com a parceria da Universidade do Estado da Bahia (Uneb/BA), Fundação Oswaldo Cruz (Fiocruz) e Instituto de Comunicação e Informação Científica e Tecnológica em Saúde (Icict/RJ). Voltado a disseminar conhecimentos sobre o diagnóstico precoce do câncer infantojuvenil nos níveis primário e secundário, o trabalho integra o *Programa Pesquisa para o SUS: gestão compartilhada em saúde (PPSUS)*, com fomento da Fundação de Amparo à Pesquisa do Estado do Rio Grande do Sul (Fapergs). O game propõe que o jogador se conscientize dos sinais relacionados ao câncer infantil, por meio de situações nas quais deve escolher qual seria o caminho a seguir para lidar com os fatos, de forma a compreender como essa doença se manifesta na convivência.



5. PRINCÍPIO PLURALIDADE

WOMEN GAME JAM

A Feevale sediou, em 2019, a *Women Game Jam*, maratona de desenvolvimento especialmente focada no público feminino, a fim de estimular e ampliar a comunidade de desenvolvedores nacional e mundial. A terceira edição do evento aconteceu no Hub One de Criatividade e Inovação, unidade do Feevale Techpark em Novo Hamburgo. Durante as 48 horas de trabalho, as participantes tiveram que planejar e criar um jogo, digital ou analógico, utilizando o tema proposto. O evento contou com mentoria de profissionais de empresas afiliadas à Associação do Desenvolvedores de Jogos do Rio Grande do Sul.



5. PRINCÍPIO PLURALIDADE

DJANGO GIRLS

Em 2018, a Feevale recebeu a edição de Novo Hamburgo do *Django Girls*, evento que tem o objetivo de fomentar a entrada de mais mulheres na área da Tecnologia. A atividade consistiu de um workshop gratuito de programação, do qual participaram cerca de 30 pessoas, divididas entre participantes e coaches. Nos dois dias de evento, foram estudados conceitos de HTML, CSS, Python e Django, buscando construir uma primeira aplicação web. O evento integrou as ações da organização mundial sem fins lucrativos Django Girls.



5. PRINCÍPIO PLURALIDADE

MULHERES NA TECNOLOGIA

Um grupo formado por uma professora e 10 acadêmicas e egressas da área da Tecnologia da Universidade Feevale participaram, em 2018, de uma série de atividades que evidenciam a participação das mulheres no mundo da tecnologia. Foram os eventos *Tecnodiversidade: educação, inovação tecnológica e empreendedorismo digital* e *Microsoft: Mulheres na Tecnologia – planejamento de carreira, instrumentos de apoio e autodireção*, que aconteceram em São Paulo.



5. PRINCÍPIO PLURALIDADE

CONCERTOS GRATUITOS DE CADEIRAS DE RODAS

A Universidade Feevale oferece atividades gratuitas de reparo, ajuste e manutenção de cadeiras de rodas. O serviço ocorre na Oficina Tecnológica, localizada no Câmpus II. As atividades são promovidas por meio do projeto social *Qualidade de vida para pessoas com deficiência*, que tem como objetivo desenvolver ações e estratégias de caráter interdisciplinar para a promoção da saúde e qualidade de vida de pessoas com deficiência. Os beneficiados são crianças, jovens e adultos até 60 anos, com algum tipo de deficiência, integrantes de entidades sociais. Em 2022, ocorreu a segunda edição do evento *Estilizando sua cadeira de rodas*, quando 15 usuários de cadeiras de rodas desfilaram. Todos tiveram as suas cadeiras personalizadas durante oficinas de criatividade, que contaram com a participação de mais de 30 voluntários, entre alunos, colaboradores, pesquisadores e docentes da Feevale.



5. PRINCÍPIO PLURALIDADE

MELHORIA DA QUALIDADE DE VIDA DOS ANIMAIS

Inaugurado em 2021, no Câmpus III, em Campo Bom, o Hospital Veterinário Feevale (Hovet) vem promovendo a melhoria da qualidade de vida dos animais. Para isso, oferece serviço clínico geral e especializado em dermatologia, nefrologia e oncologia, além de exames de imagem, hematológicos, bioquímicos e de urina. No Hospital há ambientes para atividades práticas do curso de Medicina Veterinária e atendimentos hospitalares, como consultórios, laboratórios, ala de internação, recepção, triagem, bloco cirúrgico e ala de oncologia, entre outros.



5. PRINCÍPIO PLURALIDADE

SACI – EXEMPLO DE CUIDADO

Em 2022, um potro com uma lesão profunda no membro posterior direito foi encontrado em Campo Bom e levado ao Hospital Veterinário Feevale (Hovet). Tratado em parceria com a prefeitura daquele município, recebeu o nome de Saci e, mesmo com a amputação de parte do membro posterior direito, apresentou melhora significativa e um prognóstico favorável, com o uso de uma prótese, a qual evita futuras infecções e proporciona expectativa de qualidade de vida. Hoje, Saci está adaptado à prótese, fazendo exercícios para manter uma boa postura e pronto para a adoção.



5. PRINCÍPIO PLURALIDADE

TRIOMPHE

Em homenagem a todos os participantes dos Jogos Olímpicos e Paralímpicos de Paris, França, o Museu Nacional do Calçado, localizado no Câmpus I, realiza, até agosto de 2024, a exposição *Triomphe*. A mostra conta com calçados e itens representando os cinco continentes que participarão das competições, em especial o país anfitrião. Bem no centro do espaço expositivo encontra-se uma reprodução da mascote do evento, a Phryge Olímpica, desenvolvida pelo Centro de Design da Feevale especialmente para essa exibição.



...a constituição, conforme se estab...
 ...a reunião, o grupo...
 ...o não recebimen...
 ...dispositivo da lei, nos últimos...
 ...trouxo impacto negativo...
 ...acesso de milhares de estu...
 ...no Ensino Superior. Tam...
 ...lembrou a que...
 ...gratuitamente...
 ...14 instituições de...
 ...om e o pre...

NOVO HAMBURGO
Fundação Liberato festeja 55 anos de atividades
 ...instituição atende cerca de 2,8 mil alunos de 50 cidades da região
 ...Fundação Liberato festeja 55 anos de atividades
 ...Fundação Liberato festeja 55 anos de atividades
 ...Fundação Liberato festeja 55 anos de atividades

JORNAL CANUDOS www.jornalcanudos.com.br
Projeto Aruanda promove visibilidade da cultura afro-brasileira
 ...Projeto Aruanda promove visibilidade da cultura afro-brasileira
 ...Projeto Aruanda promove visibilidade da cultura afro-brasileira
 ...Projeto Aruanda promove visibilidade da cultura afro-brasileira

CORREIO DO POVO

COMUNIDADE KAIKANG

Encontro busca resgate cultural

...encontro busca resgate cultural
 ...encontro busca resgate cultural
 ...encontro busca resgate cultural
 ...encontro busca resgate cultural

EGRETE
E cursinho prepara gratuitamente
 ...E cursinho prepara gratuitamente
 ...E cursinho prepara gratuitamente
 ...E cursinho prepara gratuitamente

INDÍGENAS
Bolsas apoiam a permanência
 ...Bolsas apoiam a permanência
 ...Bolsas apoiam a permanência
 ...Bolsas apoiam a permanência

COMUNIDADE KAIKANG
Encontro busca resgate cultural
 ...Encontro busca resgate cultural
 ...Encontro busca resgate cultural
 ...Encontro busca resgate cultural

OFICINA DE CONCERTO DE CADEIRAS DE RODAS
 ...Oficina de concerto de cadeiras de rodas
 ...Oficina de concerto de cadeiras de rodas
 ...Oficina de concerto de cadeiras de rodas

Mulheres são maioria em universidades gaúchas

...mulheres são maioria em universidades gaúchas
 ...mulheres são maioria em universidades gaúchas
 ...mulheres são maioria em universidades gaúchas

...mulheres são maioria em universidades gaúchas
 ...mulheres são maioria em universidades gaúchas
 ...mulheres são maioria em universidades gaúchas

...mulheres são maioria em universidades gaúchas
 ...mulheres são maioria em universidades gaúchas
 ...mulheres são maioria em universidades gaúchas

4.2.2023 TERÇA-FEIRA
Nesta quarta, Feevale oferece aula aberta de gastronomia com inspiração afro
 ...Nesta quarta, Feevale oferece aula aberta de gastronomia com inspiração afro
 ...Nesta quarta, Feevale oferece aula aberta de gastronomia com inspiração afro

Opinião do leitor
Nota 10
 ...Opinião do leitor
 ...Opinião do leitor
 ...Opinião do leitor

Políticas públicas a vulneráveis em debate
 ...Políticas públicas a vulneráveis em debate
 ...Políticas públicas a vulneráveis em debate
 ...Políticas públicas a vulneráveis em debate

NH / www.jornalnh.com.br

Nesta quarta, Feevale oferece aula aberta de gastronomia com inspiração afro

Parobé. Recém-nascido só saiu de casa
 ...Parobé. Recém-nascido só saiu de casa
 ...Parobé. Recém-nascido só saiu de casa
 ...Parobé. Recém-nascido só saiu de casa

Projeto Aruanda promove visibilidade da cultura afro-brasileira
 ...Projeto Aruanda promove visibilidade da cultura afro-brasileira
 ...Projeto Aruanda promove visibilidade da cultura afro-brasileira
 ...Projeto Aruanda promove visibilidade da cultura afro-brasileira

Consultório na Rua
 ...Consultório na Rua
 ...Consultório na Rua
 ...Consultório na Rua



6

Sustentabilidade

Conduzir as atividades visando à sustentabilidade econômica, social e ambiental.

6. PRINCÍPIO SUSTENTABILIDADE

EDUCAÇÃO AMBIENTAL

Na **Escola de Aplicação Feevale**, o discurso sobre preservação ambiental é fomentado desde a infância. Uma das atividades promovidas é a **Semana do Meio Ambiente**, realizada anualmente, em junho. O objetivo do evento é promover palestras, ações e aulas abertas, a fim de sensibilizar e conscientizar a comunidade, alunos e funcionários a respeito dos cuidados com o ecossistema e a preservação do meio ambiente. Os estudantes têm a oportunidade de visitar, por exemplo, a Central de Resíduos da Feevale, localizada no Câmpus II, para entenderem como funciona a separação de todos os resíduos gerados na Instituição.



6. PRINCÍPIO SUSTENTABILIDADE

INFORMAÇÕES À SOCIEDADE SOBRE QUALIDADE DA ÁGUA

Por meio de seus programas de pós-graduação, a Feevale produz conhecimentos e informa a sociedade sobre os índices de poluição e contaminação nas águas da região. Foi assim, por exemplo, na proliferação de algas no Rio Gravataí e na contaminação de poços artesianos por *Escherichia coli* (*E.Coli*), em 2018, quando pesquisadores da Instituição levaram seus conhecimentos a diversos veículos de comunicação. Outras iniciativas são as pesquisas realizadas pelos próprios programas relativas à qualidade da água na região, como a que demonstrou a presença de microplásticos no Rio dos Sinos e no Litoral Norte, em 2020, e a que indicou a recuperação do Rio Caí, em 2019.



6. PRINCÍPIO SUSTENTABILIDADE

SOLUÇÕES PARA A CONSTRUÇÃO DE MORADIAS ECONÔMICAS

Acadêmicos do curso de Arquitetura e Urbanismo foram desafiados a encontrar soluções originais e inovadoras para a construção de moradias econômicas para a população. Na disciplina de *Projeto Arquitetônico VIII*, os estudantes criaram, em 2020, propostas de empreendimentos imobiliários. A turma foi estimulada a propor projetos para o déficit habitacional que há no país, com foco na sustentabilidade, em casas elaboradas a partir de soluções econômicas, sociais e ambientalmente viáveis. Para a elaboração dos trabalhos, os alunos consideraram, especialmente, a alta demanda por projetos de habitação social, as dificuldades enfrentadas pelos municípios para encontrar soluções e a busca por iniciativas inovadoras.



6. PRINCÍPIO SUSTENTABILIDADE

LABORATÓRIO CREDENCIADO PARA INVESTIGAR MONKEYPOX

Em 2022, o mundo sofreu um surto de Monkeypox, doença viral que pode causar febre, dor de cabeça, dores musculares, dor nas costas, fraqueza, gânglios linfáticos inchados e erupção ou lesões cutâneas. O Laboratório de Microbiologia Molecular (LMM) da Feevale teve papel crucial na investigação dos casos no Rio Grande do Sul, pois é um dos dois únicos laboratórios habilitados pela Secretaria da Saúde (SES), além do Laboratório Central de Saúde Pública (Lacen/RS), para realizar o diagnóstico de Monkeypox no Estado. É credenciado, ainda, junto à Rede Previr, do Ministério da Ciência, Tecnologia e Inovações (MCTI), para investigação de casos de infecção por vírus Monkeypox em animais.

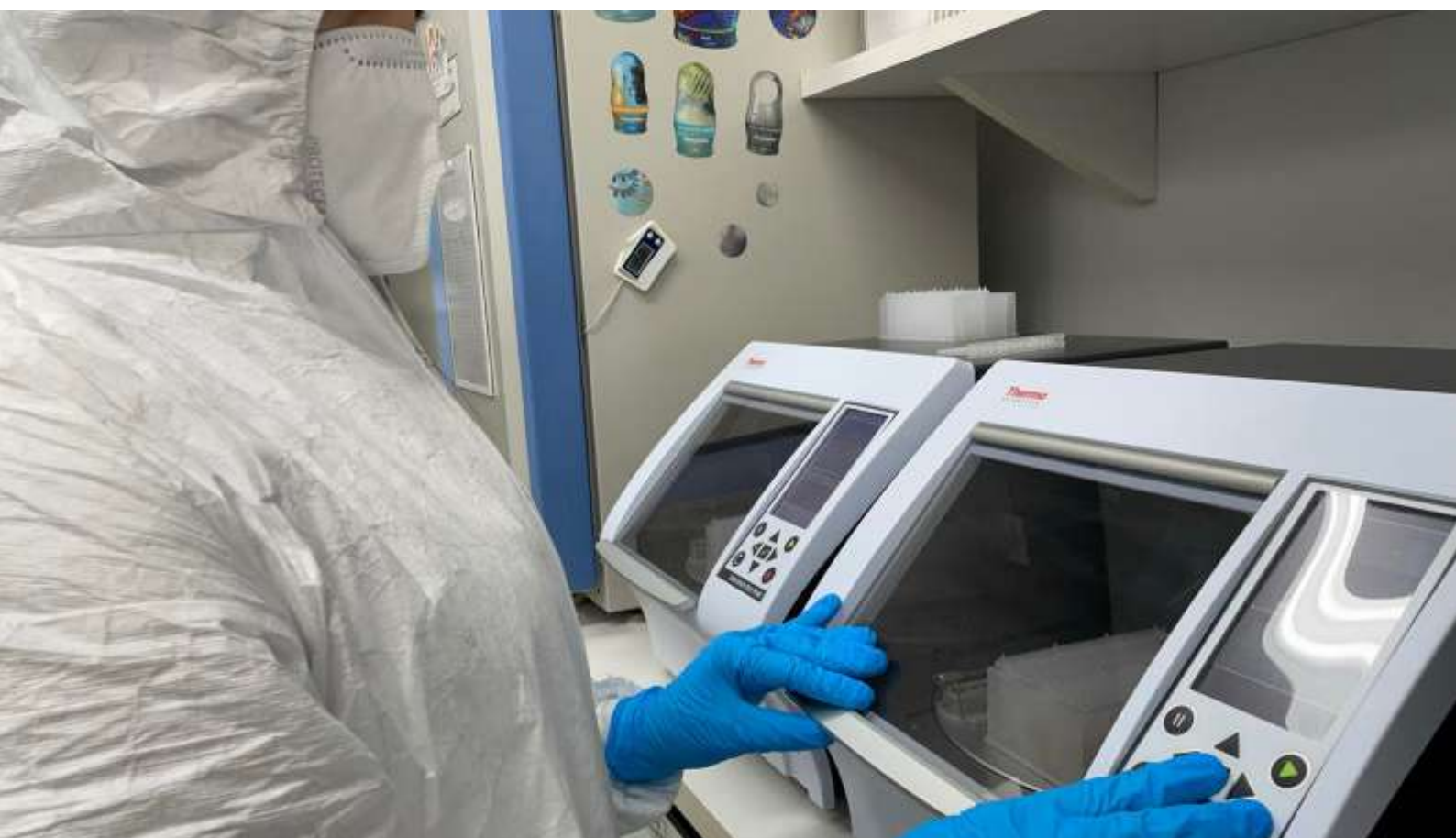

6. PRINCÍPIO SUSTENTABILIDADE

INFLUENZA BOVINA

A primeira detecção de uma linhagem divergente de vírus da influenza bovina na América do Sul foi feita a partir de um estudo realizado em parceria pelo Laboratório de Microbiologia Molecular da Universidade Feevale, o Laboratório de Virologia Veterinária e o Setor de Patologia Veterinária da Universidade Federal do Rio Grande do Sul (UFRGS). Em 2022, foi publicado um trabalho que descreveu o vírus da Influenza D (IDV) – endêmico em bovinos em diferentes continentes – tendo sido encontrado, pela primeira vez, em amostras da cidade de Rio Pardo, no Rio Grande do Sul.



6. PRINCÍPIO SUSTENTABILIDADE

PARCERIA COM A ABCARBON

Com o objetivo de promover a inovação, a Universidade Feevale firmou, em 2023, convênio de cooperação com a Associação Brasileira de Crédito de Carbono e Metano (Abcarbon). Por meio da parceria, o Feevale Techpark ingressou no grupo de atores do ecossistema de empreendedorismo e inovação envolvidos na temática de créditos de carbono e metano no Brasil. O convênio prevê a realização de pesquisas e projetos nas áreas de ciências ambientais e biotecnologia. Os esforços em conjunto das duas instituições proporcionarão o desenvolvimento tecnológico e a transferência de tecnologia, em uma temática relevante para a sustentabilidade e a nova economia verde.



6. PRINCÍPIO SUSTENTABILIDADE

PROTAGONISMO DA PESQUISA DURANTE A PANDEMIA DE COVID-19

O protagonismo da pesquisa em Virologia da Feevale ficou evidente durante a pandemia de Covid-19, quando o Laboratório de Microbiologia Molecular realizou análises e sequenciamentos genéticos do SARS-CoV-2, vírus causador da doença. Foram realizadas análises que descobriram o surgimento e o avanço das diversas variantes na região e no Estado e revelaram, de forma pioneira, coinfeções e reinfecções e mapearam, ainda, a circulação do vírus na rede de esgoto da região metropolitana e em Porto Alegre. Esses dados foram amplamente divulgados à comunidade científica, ao poder público e à imprensa, fornecendo subsídios para tomadas de decisões ao longo da pandemia. Por meio desses esforços, a Instituição ainda integrou a Rede Corona-Ômica BR-MCTI, da Rede Vírus do Ministério da Ciência, Tecnologia e Inovações (MCTI), a vigilância genômica mundial da UK Health Security Agency (UKHSA), do Reino Unido, o projeto UnCover, da Comunidade Europeia, e a Pan-American Network for Environmental Epidemiology (Panacea), entre outras iniciativas.



6. PRINCÍPIO SUSTENTABILIDADE

MATERIAIS SUSTENTÁVEIS

A graduação é o ambiente em que os acadêmicos de **Arquitetura e Urbanismo** e **Engenharia Civil** precisam se familiarizar sobre materiais e sistemas sustentáveis. Por isso, em 2019 aconteceu a *Mostra de Sistemas + Sustentáveis para a Construção Civil*. Organizado pelo **Centro de Construções Sustentáveis**, com o apoio do **Centro de Arquitetura e Urbanismo** e da **Diretoria de Inovação**, o objetivo foi apresentar, aos estudantes, produtos como madeiras plásticas, tecnologia em concretos leves, tintas ecológicas, composteiras domésticas, sistemas alternativos para tratamento de esgoto, cisternas e sistemas fossa e filtro, telhados verdes, energia solar, entre outros.



6. PRINCÍPIO SUSTENTABILIDADE

EVENTOS SOBRE AS MUDANÇAS CLIMÁTICAS

As mudanças climáticas propõem desafios para toda a sociedade, desde o poder público, empresas e comunidades. E a Universidade Feevale, por meio de seus projetos sociais e de pesquisa, promove discussões relevantes sobre riscos de desastres, desafios atuais e clima. Menos de um mês antes do maior desastre ambiental do Estado se iniciar, em maio de 2024, a Instituição realizou o *III Seminário Internacional do LaVuRs (Laboratório de Vulnerabilidades, Riscos e Sociedade)*, que contou com a participação de acadêmicos, empresas, universidades, defesas civis e comunidade para falar de experiências em situações de risco. Em 2023, a Feevale já havia sediado o *seminário regional Chuvvas e seus impactos: desafios e soluções*, que teve como objetivo a discussão de soluções para as problemáticas associadas a eventos hidrológicos, como enchentes, alagamentos e inundações.



6. PRINCÍPIO SUSTENTABILIDADE

PLATAFORMA PARA INTERCÂMBIO DISCENTE E DOCENTE

A Feevale integra, juntamente com 583 instituições latino-americanas, o Programa de Mobilidade Virtual INILATmov+, uma plataforma acadêmica que tem por objetivo promover o intercâmbio discente e docente, além de outras ações conjuntas que visam aprimorar a internacionalização das redes de cooperação que compõem a rede. O programa surge a partir da Iniciativa Latino-americana para a Internacionalização da Educação Superior (Inilat).



UNIVERSIDAD
SANTO TOMÁS
SEDE PRINCIPAL

6. PRINCÍPIO SUSTENTABILIDADE

PREVERS NA PANDEMIA

No cenário pós-pandemia, algumas tendências de consumo se mantiveram, como serviços de delivery, clubes de assinatura, home office e lojas de e-commerce. Foi o que descobriu o [Relatório de Tendências Comportamentais do RS \(Prevers\)](#) de 2021, que naquele ano foi realizado pelo [Programa de Pós-Graduação em Indústria Criativa](#) e [Centro de Design da Feevale](#) e pela [Secretaria da Cultura do Rio Grande do Sul \(Sedac\)](#). Outras tendências apontadas foram o crescimento do consumo pelos idosos e dos espaços compartilhados de trabalho.



PREVERS

RELATÓRIO DE TENDÊNCIAS

6. PRINCÍPIO SUSTENTABILIDADE

GAME EM REALIDADE VIRTUAL PARA CONHECER MUSEU

A realidade virtual permite que crianças da educação básica que nunca foram ao museu possam ter a possibilidade de, remotamente, fazer uma visita a um espaço expositivo. Nesse aspecto, a Feevale tem se dedicado a desenvolver jogos educativos, como o projeto *Jogo Voltado para Educação Utilizando Realidade Virtual*, game em que se segue um roteiro lúdico, para ser vivenciado a partir da Praça da Matriz, seguindo até o Museu Júlio de Castilhos (Porto Alegre), por meio da utilização de óculos de realidade virtual. Ao longo de 2018, professores da rede pública da região, como Sapiranga e Novo Hamburgo, foram capacitados para o uso do game em sala de aula com seus estudantes.



6. PRINCÍPIO SUSTENTABILIDADE

NÚCLEO DE INTELIGÊNCIA DE MERCADO

Em 2021, foi criado oficialmente o **Núcleo de Inteligência de Mercado**, vinculado à **Diretoria de Captação e Novos Negócios**, o qual é responsável pela elaboração de estudos, relatórios e publicização de indicadores de suporte à gestão. Por meio do núcleo, são feitas **pesquisas de mercado sobre o ensino superior**, principalmente para acompanhamento da evolução do número de alunos na região e monitoramento do **market share**. Além disso, contribui com a análise de mercado para criação de novos cursos de pós-graduação, por exemplo.



6. PRINCÍPIO SUSTENTABILIDADE

E-BOOKS DE CURSOS LATO SENSU

Foram iniciadas, em 2023, a elaboração e a publicação de e-books informativos de cursos de pós-graduação lato sensu. Por meio dos materiais, são divulgados assuntos de interesse do potencial público-alvo das formações, para captação de interessados a partir de cadastro de mailing.



6. PRINCÍPIO SUSTENTABILIDADE

BOLSAS PARA MOBILIDADE INTERNACIONAL

A mobilidade internacional, que pode ser traduzida em intercâmbio de professores e acadêmicos e projetos em conjunto com instituições estrangeiras, mantém sua sustentabilidade em função das bolsas de estudo internacionais e programas de fomento de instituições parceiras. Entre os mais importantes, nos últimos anos, se destacam os programas Emerging Leaders in the Americas Program (Elap), do Canadá, Erasmus+, da Finlândia, International Business School (IBS), dos EUA e Europa, Global Korea Scholarship (GKS), da Coreia do Sul, Abdias Nascimento, de Portugal, e Santander, da Europa e América Latina.



6. PRINCÍPIO SUSTENTABILIDADE

NOVOS CURRÍCULOS

Em 2023, a Feevale concluiu, para todos os cursos da graduação presencial, a **atualização dos currículos**, que se tornaram mais dinâmicos e conectados às necessidades do mundo do trabalho. Os cursos presenciais, que englobam as modalidades **Feevale Way** e **Feevale Way Flex**, tiveram os currículos formatados por competências, ou seja, a aplicação do conhecimento para a resolução de novos problemas. Também foi adotado o formato modular, um conjunto de componentes curriculares que reúne o que nos currículos tradicionais seriam entre uma e três disciplinas.



6. PRINCÍPIO SUSTENTABILIDADE

PARCEIROS DE NEGÓCIO

A Feevale fomenta, por meio do programa *Parceiros de Negócio*, a **formação de alianças estratégicas e relacionamentos de longo prazo**, a fim de atingir objetivos mútuos e gerar relevância ao **Feevale Techpark**, às empresas nele instaladas e a seus parceiros. Com a iniciativa, o parque, a Universidade e empresas firmam acordos de cooperação. As empresas participantes do programa têm acesso a vários benefícios, como potenciais clientes, divulgação de sua marca nos canais de comunicação do parque (como newsletter, redes sociais e site), capacitações, aproximação com rede de contatos, ecossistema para geração de parcerias, boletins de editais, programas da Universidade, realização de eventos no parque, entre outros.



6. PRINCÍPIO SUSTENTABILIDADE

SERVIÇOS ESPECIALIZADOS

A Feevale vem promovendo diversas iniciativas para potencializar o alcance de suas ações e conquistar sustentabilidade econômica. Entre as ações, estão o estabelecimento do Núcleo de Serviços Especializados, responsável por oferecer serviços em diversas áreas do conhecimento, visando atender às demandas de empresas públicas ou privadas, como os serviços de consultoria e pesquisa mercadológica. Em 2021, por exemplo, o Núcleo atingiu o marco de R\$ 1 milhão em serviços prestados via serviços especializados.



6. PRINCÍPIO SUSTENTABILIDADE

CAPTAÇÃO DE RECURSOS PARA PESQUISA EM COVID-19

Outra conquista relevante da Feevale foi a **captação de mais de R\$ 20 milhões em recursos de fomento à pesquisa, desenvolvimento e inovação para combate à pandemia de Covid-19, entre os anos de 2020 e 2021.**

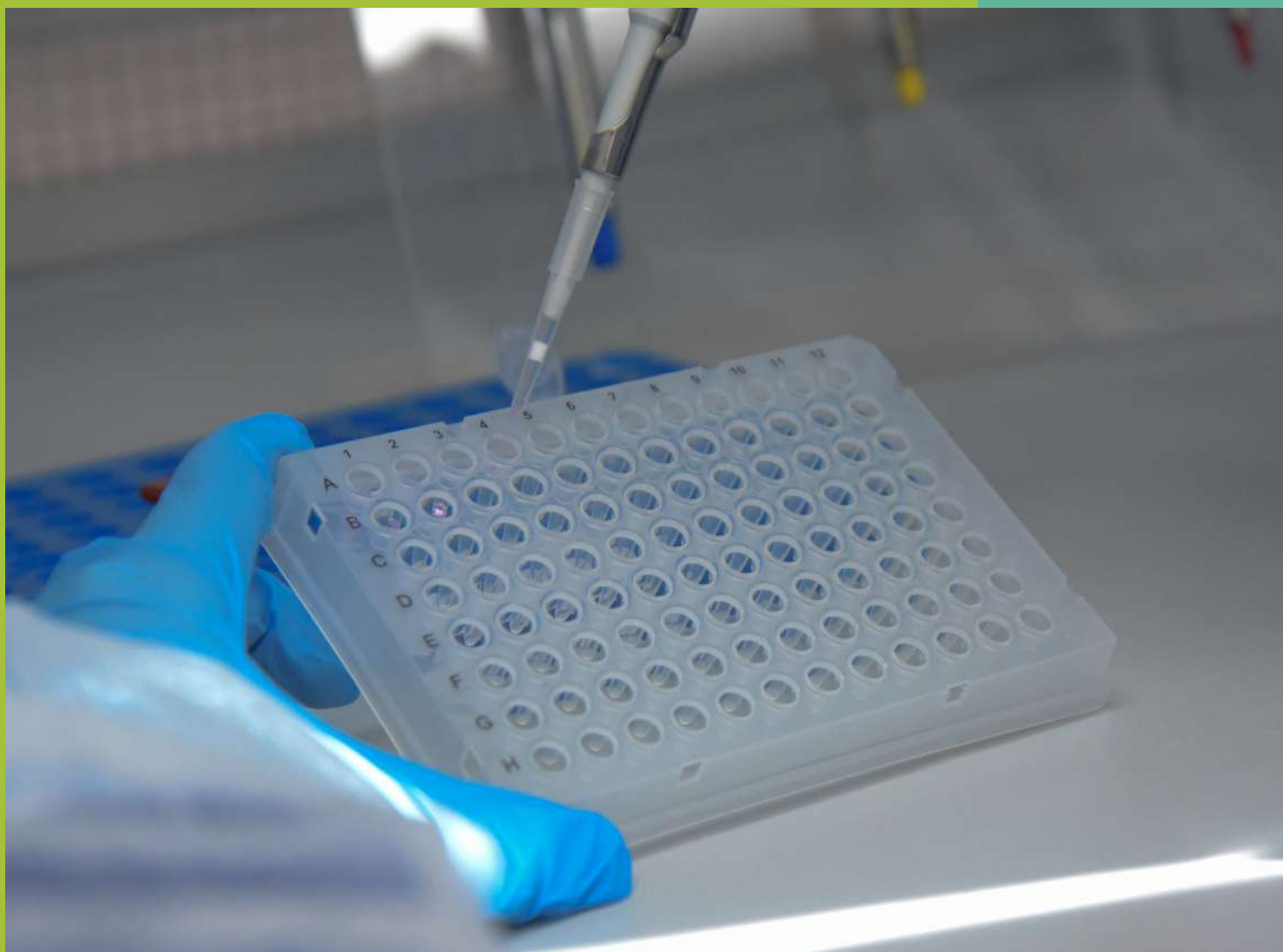

6. PRINCÍPIO SUSTENTABILIDADE

DOAÇÃO PARA ACERVO DO MNC

Para compor o seu acervo, o **Museu Nacional do Calçado (MNC)**, localizado no Câmpus I, conta com doações. O espaço, que já possui itens de Gustavo Kuerten, Ronaldinho Gaúcho e Zélia Gattai, por exemplo, recebeu, em 2023, a doação de um par de chuteiras e um uniforme de Daniel Becker, **técnico da seleção brasileira de punhobol**, da época em que ele era jogador.



Editora: Paula Sória Queidi
geral@jornalcomercio.com.br

Alegre deve receber 20 mil
as para evento educacional

maior evento de edu-
região Sul do País". E
classifica o superinten-
tes-RS, Juliano Colom-
ma Sesi Com. Com o
reunirá 20 mil pes-
ntro de Eventos da
Porto Alegre, na se-
vem, nos dias 5 e 6

maior evento de edu-
região Sul do País". E
classifica o superinten-
tes-RS, Juliano Colom-
ma Sesi Com. Com o
reunirá 20 mil pes-
ntro de Eventos da
Porto Alegre, na se-
vem, nos dias 5 e 6

maior evento de edu-
região Sul do País". E
classifica o superinten-
tes-RS, Juliano Colom-
ma Sesi Com. Com o
reunirá 20 mil pes-
ntro de Eventos da
Porto Alegre, na se-
vem, nos dias 5 e 6

maior evento de edu-
região Sul do País". E
classifica o superinten-
tes-RS, Juliano Colom-
ma Sesi Com. Com o
reunirá 20 mil pes-
ntro de Eventos da
Porto Alegre, na se-
vem, nos dias 5 e 6

População teve crescimento
menor no RS em Coletiva.net

Diferença em

/POPULAÇÃO

Dados sobre o
bitantes do RS em
segunda-feira pelo
Rio Grande do Sul
o Estado teve a
crescimento vegeta
histórica em 2021.
zer que diferença
ro de nascimentos
de mortes (17,1 mil
um aumento da po

O documento
populacionais por
nos municípios do
ziado anualmente pelo
Departamento de
Economia e Estatística,
mostra que crescimento vegetati-
vo foi de apenas 0,06% no ano,
patamar mais baixo do que e
registrado em 2020, de 0,33%, ano
que definiu a mínima da série
histórica iniciada em 2000. A
taxa é atribuída ao maior núme-
ro de mortes em função da pan-
demia e à redução dos nascimen-
tos no período.

Conforme o estudo, a taxa de
natalidade no RS está em queda
desde 2015 e chegou a 1,09 nas

Alunos de Jornalismo e
Fotografia da Feevale
poderão cobrir eleições

Anúncio foi divulgado durante evento Diálogos
Eleitorais, que ocorreu na instituição de ensino



Jornal do Comércio
habitantes, contra 0,81 de 2020 e Estado. De modo geral, os mun-

DC
Tech & Inovação
UNIVERSIDADE FEEVALE

Feevale e RS Criativo

A Feevale e o programa
RS Criativo, iniciativa da
Secretaria da Cultura do
Rio Grande do Sul, estão
preparando o Relatório de
Tendências Comportamen-
tais 2023 (Prevers), que se-
rá disponibilizado a partir
do segundo semestre des-
te ano. O projeto, realizado
pelo Centro de Design e o
Laboratório de Criatividade
da Instituição, por meio do
trabalho de professores,
estagiários, bolsistas e vol-
untários, tem como objeti-
vo mapear as práticas e os
hábitos de comportamen-
to dos consumidores gau-
chos a fim de indicar cami-

Reta final
https://feev.as/43c0e1b.

Três laboratórios no RS realizam teste de Monkeypox



Três laboratórios no RS realizam teste de Monkeypox

SAÚDE
Barbara Lima
barbaral@jrc.com.br
O Rio Grande do Sul já tem
200 casos confirmados de Mon-
keypox, segundo o Boletim Epidemi-
ológico nº 36. Entretanto, o item
está no Centro Estadual de Vigilân-
cia em Saúde (CEV/SRS). Outros
214 casos estão sob investigação.

Table with 2 columns: Regional (regional -1 to -5) and values (1227.15, 1265.63, etc.)

Três laboratórios no RS realizam teste de Monkeypox
Cuidado com a sua senha
Levantamento inédito da
Netive mostra que 25%
dos gaúchos compartilham
senhas com colegas, fami-
liares e amigos. "Esta prá-
tica oferece risco não só ao

CORREIO DO POVO

Influenza bovina sob investigação científica

Três laboratórios no RS realizam teste de Monkeypox
Cuidado com a sua senha
Levantamento inédito da
Netive mostra que 25%
dos gaúchos compartilham
senhas com colegas, fami-
liares e amigos. "Esta prá-
tica oferece risco não só ao

psicologia na educação
psicologia na educação
psicologia na educação

psicologia na educação
psicologia na educação
psicologia na educação

psicologia na educação
psicologia na educação
psicologia na educação

CORREIO DO POVO

Meio Ambiente: Em comemoração
ao Dia Mundial do Meio Ambiente,
em 5/6, a Universidade Feevale,
em Novo Hamburgo, reali-
zará a Semana do Meio Ambien-
te 2022. Ocorrerá entre 30/5 e
10/6, com palestras, ações e au-
las abertas voltadas a sensibilizar
e conscientizar sobre mudanças
com o ecossistema e preservação
ambiental. Atividades gratuitas e
abertas à comunidade. Programa-
ção em: https://feev.as/a5d11cf.

Influenza bovina sob investigação científica
Vírus identificado inicialmente na América do Norte, Europa e Ásia é estudado pela Univ-
do Rio Grande do Sul por meio da análise de amostras de animais com sintomas de doer

Tech & Inovação
UNIVERSIDADE FEEVALE
Feevale e RS Criativo
cientistas ainda avaliam possíveis efeitos econômicos do vírus no
rebanho bovino, entre os quais a perda de peso, com consequente
redução da produção de carne e de leite

PREÇOS AO PRODUTOR
EMER
Médio Máximo
Produção (em mil toneladas)
BRASIL
RIO GRANDE DO SUL
Produção (em mil toneladas)



7

Transparência

Atuar de forma transparente nos relacionamentos institucionais, no tratamento e na publicização das informações.

7. PRINCÍPIO TRANSPARÊNCIA

RELATÓRIO DE RESPONSABILIDADE SOCIAL

Anualmente, a Associação, Pró-Ensino Superior em Novo Hamburgo (Aspeur) e a Universidade Feevale publicam o Relatório de Responsabilidade Social. O objetivo é compartilhar as ações desenvolvidas pela Instituição no ano imediatamente anterior à sua publicação, a partir de sua Política de Responsabilidade Social, bem como os indicadores econômicos, ambientais e sociais da Universidade. O Balanço Social é balizado pelo modelo do Instituto Brasileiro de Análises Sociais e Econômicas (Ibase) e é verificado externamente. A publicação está disponível em www.feevale.br/responsabilidadesocial.



RELATÓRIO DE RESPONSABILIDADE SOCIAL 2022

7. PRINCÍPIO TRANSPARÊNCIA

PITCH DA EXTENSÃO

Momentos de troca e publicização sobre as práticas extensionistas são proporcionados por ações como o *Pitch da Extensão*, que acontece desde 2022. O evento tem por finalidade apresentar os resultados divulgados no Relatório de Responsabilidade Social aos setores administrativos da Instituição, como coordenadores de curso, funcionários técnico-administrativos e professores, entre outros. Durante a atividade, são apresentados os resultados alcançados por cada projeto social, bem como diferenciais dos trabalhos realizados, cases de sucesso, experiências marcantes e aprendizagens obtidas por meio das ações.



7. PRINCÍPIO TRANSPARÊNCIA

HOMENAGEM A PSICÓLOGOS

Nos 60 anos da regulamentação da profissão de psicólogo(a) no país, em 2022, a Universidade Feevale também comemorou os 20 anos de implementação de seu curso de Psicologia. Nesse ano, a Câmara Municipal de Novo Hamburgo realizou uma sessão especial, com celebração e reflexão sobre a profissão, a qual contou com a participação da coordenação do curso de Psicologia da Instituição.



7. PRINCÍPIO TRANSPARÊNCIA

COBERTURA DAS ELEIÇÕES

O pleito eleitoral é considerado uma das coberturas mais intensas na carreira de um profissional de comunicação. Em 2018, a partir de uma parceria exclusiva entre a Universidade, o **Tribunal Regional Eleitoral** e a **Associação Gaúcha de Emissoras de Rádio e Televisão (Agert)**, **estudantes de Jornalismo e Fotografia** fizeram a cobertura das eleições para presidente, governador, senador e deputados estaduais e federais. Feita para canais como a Rádio Web do TRE-RS e Rádio ABC, do Grupo Sinos, a cobertura ocorreu nos vales do Sinos, Paranhana, Serra e Caí, além da sede do TRE, em Porto Alegre.



7. PRINCÍPIO TRANSPARÊNCIA

PAPO DE COMUNICAÇÃO

A aula inaugural dos **cursos de comunicação** foi renovada em 2022, passando a se chamar *Papo de Comunicação*. No formato de bate-papo com os convidados, **o evento traz profissionais de Publicidade, Relações públicas e Jornalismo para trocarem experiências com os estudantes**, a partir de uma temática em comum. Os encontros, que acontecem semestralmente, abordam os desafios enfrentados e soluções criativas que esses profissionais tiveram que desenvolver ao longo de suas trajetórias.



7. PRINCÍPIO TRANSPARÊNCIA

COLLAB PELA HISTÓRIA DO CALÇADO

Estabelecida em 2024, uma collab entre o **Museu Nacional do Calçado (MNC)** e o **Swan Novo Hamburgo** leva a história do calçado para o hotel. Parte do acervo do MNC, que possui milhares de peças, foi disponibilizado para exposições fixas e ajustáveis no local. Apartamentos e saídas de elevadores também contam com fotografias de calçados, selecionadas com curadoria do museu. Além disso, há destaque para o livro *Aos seus Pés — Percorrendo a História do Calçado*.



7. PRINCÍPIO TRANSPARÊNCIA

LIVRO DESTACA ACERVO DO MNC

Para mostrar a evolução do calçado, o **Museu Nacional do Calçado (MNC)** lançou, em novembro de 2022, o **livro *Aos Seus Pés – Percorrendo a História do Calçado***. De autoria de Cleber Prodanov, Camila Brum e Ida Helena Thön, o livro destaca o acervo do MNC, focando desde a trajetória do sapato até a sua compreensão como item de fetiche. Repleto de imagens, cores e formas, a obra traz a contextualização histórica e evolutiva do calçado, a definição de diversos modelos e suas características e, ainda, a análise do calçado como um item de sedução.



Empresarial

por Alejandro Malo / alejandromalo@gruposinos.com.br

Livro narra curiosidades do sapato

Um livro já é uma coisa boa, mas, quando a obra traz o DNA de um povo, é muito melhor. É assim que eu posso descrever o livro escrito por Camilla Brum, Ida Thon e Cleber Prodanov. AOS SEUS PÉS - Percorrendo a História do Calçado destaca o acervo do Museu Nacional do Calçado, focando desde a trajetória do sapato até a compreensão como item de fétilche. E não é à toa que o editor Cleber está envolvido neste projeto, já que é a Universidade Feevale que abriga o museu.

conhecer vários motivos desse envolvimento: a linda arquitetura da Universidade Feevale na Maurício Cardoso em Novo Hamburgo, o fato de lá encontramos fotos e sapatos de personalidades que doaram seus sapatos e também um pouco da linda história do processo que levou ao lindoo patamar que hoje o calçado brasileiro conquistou no mundo. No museu estão lindas construções da Czarina, o lindo Luis XV e tantas outras histórias, que, se você tiver sorte, ainda poderá ouvi-las de Ida Thon, que coordena e administra este tesouro da nossa história.



Camilla Brum, Ida Thon e Cleber Prodanov comemoram o lançamento do livro AOS seus pés - percorrendo a história do calçado



Eduardo Schemes, CEO da Openfield, patrocinadora do livro, que merece todo o nosso aplauso pela iniciativa de incentivar a nossa história



David Guetta estará em Capão da Canoa em janeiro

David Guetta é o único Global milhões de total de t recebeu várias certificações de platina e ouro e foi eleito o melhor DJ do mundo em 2022

Exclusivo

Luana Rodrigues

luana.rodrigues@gruposinos.com.br
Editora-chefe/Jornal Exclusivo



Resultados da Micam

A feira Itallana Micam Milano reafirmou sua posição como uma exposição

lizados mais de 1 mil contatos com compradores de todos os continentes.

Livro narra curiosidades do sapato

Camilla Brum, Ida Thon e Cleber Prodanov comemoram o lançamento do livro AOS seus pés - percorrendo a história do calçado

Eduardo Schemes, CEO da Openfield, patrocinadora do livro, que merece todo o nosso aplauso pela iniciativa de incentivar a nossa história

"When Love Takes Over", o primeiro single de seu álbum de 2009. "One Love", atingiu o primeiro lugar no Reino Unido, a música do Black Eyed Peas produzida por Guetta. "I Gotta Feeling", tornou-se um sucesso mundial, liderando as paradas em 17 países. Então, quem gosta deste tipo de música não pode perder. É dia 7 de janeiro, no Marina Park, em Capão da Canoa.

de 90 países. No total, foram mais de US\$ 31,7 milhões em negócios, entre os efetivados in loco e os alinhavados.

sociação Brasileira das Indústrias de Calçados (Abicalçados) em parceria com a Agência Brasileira de Promoção de Exportações e Investimentos (ApexBrasil).



O regente uruguaio Federico Trindade, junto a integrantes do Movimento musical ao couro



É bom estar entre amigos de tantos anos... Cleber Prodanov, diretor

Novo investimento em Canela

Canela acaba de ganhar mais um ponto de encontro e um lugar diferenciado para saborear um momento especial. É o Café do Laje, recém-inaugurado no Kempinski Laje de Pedra e parada obrigatória para quem curte doces de vitrine, paisagens lindas e arquitetura. Assinado pela chef pâtissier Amanda Selbach, que viveu por cinco anos na França, onde se formou no Institut Paul Bocuse e conviveu com chefs exigentes e perfeccionistas, o espaço traz um pedacinho da Paris para a Serra gaúcha.

Ao longo dos quatro dias de evento, foram rea-

Prêmio Lançamentos Fimec

Serão conhecidos na noite de 12 de março os vencedores da 20ª edição do Prêmio Lançamentos Fimec, uma das maiores e mais tradicionais distinções do setor coureiro-calçadista. O evento ocorre ao final do primeiro dia de Fimec, em cerimônia realizada na própria feira, em

Camara Municipal

Psicólogos comemoram os 60 anos da profissão no Brasil

Tramandaí tem tainha e camarão assados na brasa. O evento também contará com outras opções gastronômicas com assados de carne e pratos tradicionais como a minuta, petiscos e os mais variados tipos de lanches, além dos tradicionais docinhos da cidade. Um festival de chope e cervejas estará à disposição dos visitantes.

tainha assada e camarão assado na brasa. O evento também contará com outras opções gastronômicas com assados de carne e pratos tradicionais como a minuta, petiscos e os mais variados tipos de lanches, além dos tradicionais docinhos da cidade. Um festival de chope e cervejas estará à disposição dos visitantes.



A chef pâtissier Amanda Selbach, da França para Canela

Parceria em Novo Hamburgo

Como parte do projeto de remodelação do Hotel Swan em Novo Hamburgo, a unidade acaba de fazer uma collab com o Museu Nacional do Calçado. A partir da primeira quinzena de março, quando os 30 departamentos estarão prontos, o hotel terá obacervo do museu, como sapatos, vestimentas cópias de fotos na decoração dos andares que ndo reformados.

de compradores de todos A menos de 90 dias do três meses para feira.

06/2024, 16:20 Psicólogos comemoram os 60 anos da profissão no Brasil — Camara Municipal

Psicólogos comemoram os 60 anos da profissão no Brasil

29/08/2022 – Por iniciativa do vereador Enio Brizola (PT), a Câmara de Novo Hamburgo iniciou a sessão desta segunda-feira, 29, com um momento de celebração e reafirmação da lei que regulamentou a profissão de psicólogo no país. A marca foi atingida em diferentes espaços e locais, a data serviu como estímulo para a avaliação do papel da atividade na sociedade brasileira e o acompanhamento trouxe o tema à discussão em instituições com atuação

Exclusivo

Parceria em Novo Hamburgo

Professor da Faculdade IENH, o coordenador Rodrigo Bispo Souza salientou que o momento é de não apenas exaltar a profissão, mas enaltecer trajetórias. "Quero dirigir meu agradecimento aos pioneiros do campo da psicologia nesta cidade, aos colegas do serviço público e às entidades de formação e atendimento. Nestes 60 anos, fomos inúmeras vezes desafiados a colaborar com o desenvolvimento de sujeitos, instituições e coletividade. Muito do nosso reconhecimento social veio pelos consultórios privados. Porém, hoje, a psicologia tem desbravado espaços importantes de



Foto: Daniele Souza/CMNH

atuação. Estamos lá no Sistema Único de Assistência Social, construindo e problematizando práticas, estamos nas escolas, ONGs e diversos espaços de educação, colaborando com a promoção de encontros significativos que gerem ensino e aprendizagem, e estamos nas empresas, no esporte e no SUS", listou.

Coordenadora do curso na Universidade Feevale, Claudia Goulart revelou que a instituição hamburguesa também comemora em 2022 os 20 anos de sua graduação. "Nesse período, formamos mais de 600 psicólogos, que atuam em

MERKATOR
Potencializando Negócios

Acompanhe o SICC nas redes sociais:



8

Valorização das pessoas

Respeitar, valorizar e dar condições de desenvolvimento às pessoas.

8. PRINCÍPIO VALORIZAÇÃO DAS PESSOAS

RECONHECIMENTO

No período de 2018 a abril de 2024, a Universidade Feevale foi contemplada com 619 premiações, as quais reconhecem a sua excelência e inovação em diferentes áreas. Essas significativas conquistas simbolizam a dedicação e o compromisso de colaboradores e estudantes da Instituição, bem como empresas ligadas ao Feevale Techpark, em alcançar os mais altos padrões de desempenho. No total, foram 88 prêmios para alunos, 420 para atletas Feevale, 31 para professores e 64 institucionais, além de 10 para funcionários (categoria instituída em 2021) e seis para empresas ligadas ao parque tecnológico (categoria instituída em 2022).



8. PRINCÍPIO VALORIZAÇÃO DAS PESSOAS

SALÃO JOVEM DESIGNER

A Feevale realizou, em 2018 e 2019, duas edições do Salão Jovem Designer, que tem como objetivo promover a produção conceitual por meio de projetos nas áreas de Design, Moda, Design Gráfico e Design de Interiores. O concurso proporciona uma experiência na qual os alunos trabalham com um regulamento e regras similares às de concursos regionais, nacionais e, até mesmo, internacionais.



8. PRINCÍPIO VALORIZAÇÃO DAS PESSOAS

SALÃO CRIATIVO

O Centro de Design da Feevale promoveu, em novembro de 2023, o Salão Criativo, premiação acadêmica que reconhece o trabalho de estudantes da área de Indústria Criativa. O concurso busca o desenvolvimento e o aprimoramento de carreira, oferecendo uma oportunidade para destacar talentos criativos nas áreas artísticas, culturais e de comunicação. Participaram do Salão Criativo estudantes e recém-formados dos seguintes cursos: Arquitetura e Urbanismo, Artes Visuais, Design, Design de Animação, Design Gráfico, Design de Interiores, Fotografia, Jogos Digitais, Moda e Publicidade e Propaganda. No total, foram apresentados 160 trabalhos, em 33 diferentes categorias.



8. PRINCÍPIO VALORIZAÇÃO DAS PESSOAS

AMIGAS DE MÃOS DADAS

A parceria da Feevale com o grupo de apoio *Amigas de Mãos Dadas*, que presta atendimento a mulheres com câncer de mama em Novo Hamburgo, foi ampliada em abril de 2023. A entidade presta atendimento a mulheres que enfrentam ou enfrentaram a doença. O grupo, que iniciou com atendimentos a apenas dez pacientes, conta com cerca de 140 mulheres cadastradas. Qualquer mulher moradora de Novo Hamburgo que tenha ou já superou o câncer de mama pode participar.



8. PRINCÍPIO VALORIZAÇÃO DAS PESSOAS

KIDS'N TEENS RUN

A Escola de Aplicação Feevale sediou, em outubro de 2023, a corrida infantojuvenil Kids'n Teens Run. O evento foi promovido pelo Grupo Sinos, em comemoração ao Dia das Crianças. Puderam participar dessa edição crianças a partir dos três anos de idade, até adolescentes de até 14 anos. Na ocasião, a pista de atletismo da Escola foi transformada em uma grande arena de atividades, recebendo corridas e brinquedos infláveis, além de possibilitar uma experiência em família.



8. PRINCÍPIO VALORIZAÇÃO DAS PESSOAS

DESEMPENHO CIENTÍFICO

A qualificação dos professores da Feevale é expressa de várias maneiras, como a presença de nomes da Instituição em premiações e rankings nacionais e internacionais. Um desses é o **AD Scientific Index - World Scientist Rankings - 2023**, divulgado pela **Alper-Doger Scientific Index**, organização independente criada pelos cientistas Murat Alper e Cihan Doger e de cuja lista constam 44 pesquisadores da Universidade. O índice é um sistema de classificação e análise, com base no desempenho científico e no valor agregado da produtividade científica do pesquisador.



8. PRINCÍPIO VALORIZAÇÃO DAS PESSOAS

CONCERTOS MUSICAIS

Promovendo a difusão cultural, o projeto de extensão *Movimento Coral* realizou, de 2018 a 2023, 10 concertos musicais – Outono, Primavera e Natal –, recebendo, no Teatro Feevale, um público superior a 10 mil pessoas. O projeto visa promover o desenvolvimento das capacidades expressivas por meio do fazer musical em grupo, focando no processo de formação músico-vocal, em uma perspectiva de socialização e humanização. Trata-se de um espaço de desenvolvimento artístico e cultural oferecido aos acadêmicos, funcionários, professores e comunidade.



8. PRINCÍPIO VALORIZAÇÃO DAS PESSOAS

OPORTUNIDADES FEEVALE

Conectar candidatos a oportunidades de trabalho, impulsionando a carreira de estudantes e profissionais e aproximando empresas da comunidade acadêmica é o propósito da Feevale, e uma das iniciativas foi o **relançamento de seu portal de oportunidades**, em 2024. Em parceria com a Valorizza Carreiras, o **Oportunidades Feevale** propõe uma forma inovadora de **gerar empregabilidade, oferecendo novidades como consultoria de carreira, mentorias e eventos acadêmicos**. No site, acadêmicos e egressos da Instituição podem cadastrar formação acadêmica, experiências profissionais, cursos e realizações e áreas de interesse, além de navegar pelas categorias disponíveis e se candidatar a diferentes vagas, como estágio, emprego e programas de trainee, oferecidas por diversas empresas.

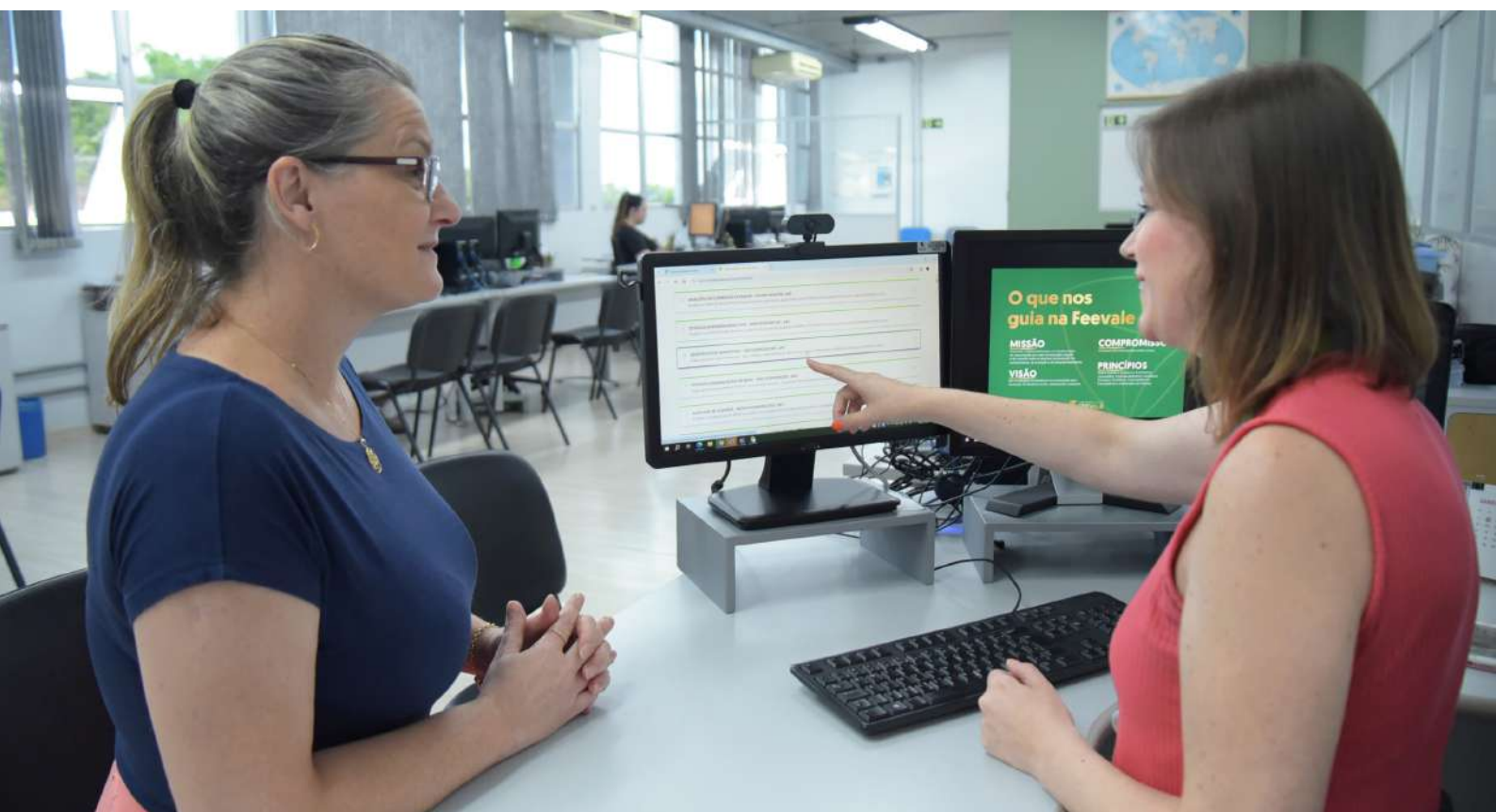

8. PRINCÍPIO VALORIZAÇÃO DAS PESSOAS

FEEVALE UP

A Universidade Feevale lançou, no final de 2023, o *Feevale Up*, site que centraliza todos os cursos e eventos da Instituição. Com foco na qualificação profissional, o objetivo é fornecer ferramentas e conhecimentos para aprimoramento da carreira dos participantes. As atividades contemplam uma ampla variedade de áreas de estudo, divididas em uma série de modalidades, as quais se adaptam ao estilo de vida de cada pessoa, proporcionando flexibilidade no aprendizado.



8. PRINCÍPIO VALORIZAÇÃO DAS PESSOAS

FEIRA DE EMPREGABILIDADE

Anualmente, a Feevale realiza a *Feira de Empregabilidade*, que integra o evento *Trame – Trabalho e Mercado* e busca promover a interação entre o mercado de trabalho e a formação profissional, aproximando os visitantes das vagas de emprego e estágio oferecidas por empresas parceiras. Durante o evento, basta o candidato interessado visitar o expositor de sua preferência, que apresentará a marca e a filosofia da empresa. O cadastro do currículo é feito na hora, e são disponibilizadas vagas entre estágios, aprendizagens e efetivos, em diferentes áreas. Na última edição, que aconteceu junto à programação do *Feevale Summit*, em 2023, foram oferecidas mais de 1.200 oportunidades.



8. PRINCÍPIO VALORIZAÇÃO DAS PESSOAS

PROUNI

A Universidade Feevale oferece bolsas integrais pelo Programa Universidade para Todos (Prouni). As bolsas de estudo, concedidas pelo Ministério da Educação (MEC), com base nas notas do Exame Nacional do Ensino Médio (Enem), são destinadas a candidatos que não possuem diploma de curso superior e comprovem renda familiar de até um salário mínimo e meio por pessoa. No primeiro semestre de 2024, por exemplo, foram disponibilizadas 320 bolsas.



8. PRINCÍPIO VALORIZAÇÃO DAS PESSOAS

BOLSA DE REPRESENTAÇÃO ESPORTIVA

O programa Esporte Universitário da Feevale busca contribuir, através da prática esportiva, para a formação cidadã dos acadêmicos. Entre 2018 e 2024, a Instituição concedeu bolsas de estudos a 328 atletas, que representaram a Universidade em torneios regionais, estaduais e nacionais, em duas modalidades: equipes universitárias e atletas individuais. Além das bolsas, os atletas universitários contam com a infraestrutura de saúde e de academias da Instituição.



8. PRINCÍPIO VALORIZAÇÃO DAS PESSOAS

VALORIZAÇÃO DE ARTISTAS LOCAIS

Por meio de uma série de ações, a Feevale oportuniza a divulgação de obras de artistas locais, nas mais diversas manifestações. O *Intervalo Cultural* abre espaço, mensalmente, para músicos da comunidade mostrarem seu trabalho no Câmpus II, no turno da noite. Já aconteceram 47 edições desde 2018 e as apresentações são gravadas e ficam disponíveis no YouTube da Feevale Play (@FeevalePlay). Já a *Revista Antena* é uma publicação bimestral que busca dar visibilidade a artistas independentes, colaborando com a produção e a circulação de diferentes manifestações artísticas e culturais. Está em sua 10ª edição, contando com 62 artistas participantes. E os espaços expositivos da Universidade – Espaço Cultural Feevale, Pinacoteca da Feevale e Espaço Arte Um e Espaço Arte Dois – realizaram, apenas nos últimos dois anos, mais de 37 mostras, com visitação de mais de três mil pessoas.



8. PRINCÍPIO VALORIZAÇÃO DAS PESSOAS

AÇÕES COM PESSOAS PRIVADAS DE LIBERDADE

Entre os beneficiados pelos projetos sociais da Universidade, estão os apenados do Instituto Penal de Novo Hamburgo (IPNH), que em 2023, por exemplo, participaram das oficinas de qualificação do projeto *Confeitaria e Panificação: qualificação para o mercado de trabalho*. Outra ação se deu por meio do projeto *Centro de Educação em Direitos Humanos (Ceduca DH)* que, no mesmo ano, realizou oficinas pedagógicas com as pessoas privadas de liberdade, a partir dos cursos de *Psicologia* e *Direito*. Estudantes e professores de Psicologia trabalharam questões de projeto pessoal de vida; já os de Direito, oportunizaram aos presos o diálogo sobre seus direitos e deveres segundo a norma penal.



8. PRINCÍPIO VALORIZAÇÃO DAS PESSOAS

DA RUA PARA'NOIA

O projeto social *Da Rua Para'Noia* venceu, na categoria Projeto, a edição 2023 do Prêmio Educação RS, promovido pelo Sindicato dos Professores do Ensino Privado do Rio Grande do Sul (Sinpro/RS). Reconhecido com a estatueta Pena Libertária, o objetivo do projeto é promover a saúde, os direitos humanos e a cidadania das pessoas que vivem em situação de rua em Novo Hamburgo, contribuindo para a visibilidade social e para a garantia de direitos. Em 2022, foram beneficiadas 94 pessoas, ocorrendo 144 atendimentos individuais e 37 coletivos.



8. PRINCÍPIO VALORIZAÇÃO DAS PESSOAS

BRINCANDO E APRENDENDO

Professores e acadêmicos do projeto social *Brincando e Aprendendo* realizaram, ao longo de 2023, encontros e oficinas com as crianças atendidas pela Associação de Assistência em Oncopediatria - AMO Criança, de Novo Hamburgo. Os encontros ocorreram semanalmente, de forma virtual, e uma vez por mês de forma presencial, envolvendo brincadeiras lúdicas com aprendizagem.

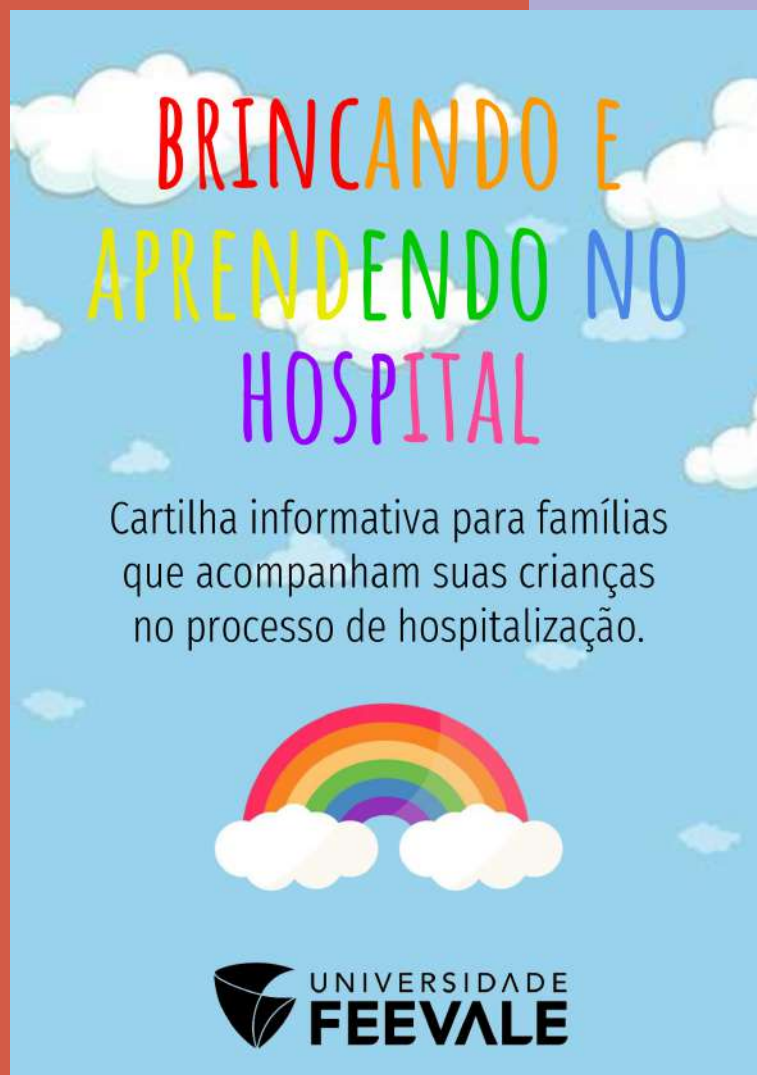

8. PRINCÍPIO VALORIZAÇÃO DAS PESSOAS

ESG

Em 2024, a Universidade proporciona, a todos os seus funcionários, uma formação gratuita em ESG (do inglês Environmental, Social and Governance; ou Ambiental, Social e Governança, em português). O conteúdo aborda os principais conceitos, riscos e oportunidades que a nova economia sustentável, circular e de baixo carbono traz para as empresas, além das principais tendências ESG mundiais e nacionais.



8. PRINCÍPIO VALORIZAÇÃO DAS PESSOAS

PRÊMIO TALENTOS INOVADORES

Anualmente, a Feevale concede uma bolsa de estudos integral para um projeto inovador apresentado durante a Mostra Internacional de Ciência e Tecnologia – Mostratec, por meio do Prêmio Talentos Inovadores. Concorrem ao prêmio os projetos criados por estudantes da Fundação Escola Técnica Liberato Salzano Vieira da Cunha, realizadora da feira. O ganhador pode escolher entre os cursos da Universidade e, ainda, usufruir de um período de seis meses para incubação na Incubadora Tecnológica da Feevale. Além disso, seu orientador tem direito a uma bolsa de 50% em um dos cursos lato sensu oferecidos pela Instituição.



8. PRINCÍPIO VALORIZAÇÃO DAS PESSOAS

PÍLULAS DA INOVAÇÃO

A Feevale desenvolve o programa *Pílulas da Inovação*, que tem o intuito de inspirar, por meio de cursos gratuitos, atuais e futuros empreendedores, bem como oferecer programas de capacitação em áreas correlatas à gestão e ao desenvolvimento de novos negócios. É destinado a estudantes, professores e empresários, principalmente dos setores de serviços e produtos, bem como à comunidade interessada no assunto.

PÍLULAS DA
INOVAÇÃO

8. PRINCÍPIO VALORIZAÇÃO DAS PESSOAS

STARTUP FEEVALE

Com o objetivo de **promover a cultura empreendedora**, a Instituição criou o programa *Startup Feevale*, que conta com os eventos: *Startup Teens*, voltado para a educação básica; *Graduation*, voltado para os acadêmicos da graduação; e *Post-Graduation*, direcionado para estudantes de pós-graduação. Por meio das atividades, são propostas mentorias e minicursos que incentivam os participantes a desenvolverem startups.



A montanha-russa dos hormônios femininos

Angela Dippe apresenta hoje, no Sesc, a comédia 'Da Puberdade à Menopausa', escrita pela atriz, que mistura standup comedy e palestra

com tintas autobiográficas e muito humor, o espetáculo...

EXPOSIÇÃO

Por migrantes e refugiados mais visíveis

A apresentação será hoje às 19h30min, no Teatro Sesc Alberto Bins (Alberto Bins, 663), no Centro da Porto Alegre.

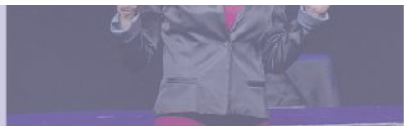

Angela Dippe escreve e atua em monólogo hoje, 19h30min, no Sesc

tadas ao longo de anos. O título diz tudo, é da puberdade à menopausa. Todas as mulheres se identificam", diz, reforçando que os homens também se divertem.

tos. Na televisão, é sempre lembrada pela personagem Penélope, do programa "Castelo Rá-Tui-Bum", da TV Cultura.

NH / VS / DC

Pesquisadores da Universidade Feevale estão em ranking dos melhores cientistas do mundo

buscado, nos últimos anos e com maior intensidade, o Rio Grande do Sul, fazendo com que novas conexões fossem estabelecidas.



Scientific Index, organização independente criada pelos cientistas Murat Altiper e Cihan Doger e de cuja lista constam 44 pesquisadoras da Feevale.

Além disso, o índice fornece e classifica a avaliação de cientistas em diversos ramos, em 21.907 universidades, proporcionando resultados para categorização e análise.

Fernando Spilki, professor de Pós-Graduação e Extensão, avalia que "a colocação de tantos professores nesse ranking reflete, de um lado o talento e o esforço individual dos pesquisadores e, de outro,

o cultural da Fundação Liberato, e contou com a participação de 245 alunos de todas as séries. A OBM-EP é um projeto nacional dirigido às escolas públicas e privadas brasileiras, realizado pelo Instituto Nacional de Matemática Pura e Aplicada (IMPA), com o apoio da Sociedade Brasileira de Matemática - SBM, e promovida com recursos do Ministério da Educação e do

Economia

Juliana Nunes / empresash@gruposinos.com.br
Adriana Tauchert / adriana.tauchert@gruposinos.com.br

Mais de 1,2 mil vagas em feirão

Oportunidades estarão disponíveis dentro da programação do Feevale Summit

CORREIO DO POVO

Feevale tem bolsas de estudo para atletas

ensino@correiodopovo.com.br

PARTICULARES

Aulas ocorrerão até 23/12

Até o fim da próxima semana, no dia 23/12, estudantes da rede privada de ensino da Educação Básica e do Ensino Superior do RS entrarão em férias.

-direto ao ponto-

Uniritter desenvolve metaverso na saúde

Para trazer inovação aos cursos de odontologia e tecnologia da Informação, a Uniritter, em Porto Alegre, lançou o Metaverso na Saúde.

"As empresas estão livres para receberem currículos ou indicarem aos candidatos onde cadastrá-los. Elas estarão aqui representadas por algum do setor de Gestão de Pessoas que estará apto para explicar e já avaliar previamente o perfil do candidato e explicar as possibilidades de emprego", explica Carla Lancer, coordenadora do Núcleo de Apoio ao Estudante.

As vagas A feira de empregos, será nos dias 19/12, 20/12 e 21/12, das 13h às 18h30. O candidato

Administrativas e técnicas, tecnologia e específicas.

As empresas Participam da feira de empregabilidade as empresas/instituições: Centro de Integração Empresa-Escola do IBS (CIEE-RS), REP Seguros Corporativos, Grupo Herival, 3035Tech, Feevale Techpark, Valoriza, Kretos, Carburgo, Rech Sistemas de Gestão, Sier-

um número de vagas. A Arrezo & Co, de Campo Bom, por exemplo, informou que terá 80 vagas corporativas e 70 vagas operacionais para unidades campo bonense. Sobre os salários, Carla conta que o valor é variado, pois serão ofertadas vagas para vários segmentos.

A Integração A coordenadora também destaca a relevância da feira estar inserida na programação do Feevale Summit. "A importância do evento dentro do Summit é apro-

A feira de inovação O Feevale Summit é totalmente gratuito e busca apontar tendências, inspirar e fortalecer o ecossistema de inovação. Serão diversos espaços com diferentes atividades. A expectativa é reunir mais de 50 empresas e cerca de cinco mil participantes. As inscrições podem ser feitas pelo site www.feevale.br/summit.

Conexões valiosas Além da feira de empregos, o Feevale Summit vai permitir conexões entre empresas, startups e possíveis investidores. Uma das participantes, a arquiteta e arquiteta em Novo Itrolina Leonelinha. A Sculpt terá o Summit com networking e até workshops principais na Silva.

ENSINO

mapeamento da docência

des da educação e a evolução da educação nos anos de 2013 e 2021

no Rio Grande do Sul municipal, a taxa de valor médio de adequação em 2021 foi de 31%

Mais de 1,2 mil vagas em feirão

Oportunidades estarão disponíveis dentro da programação do Feevale Summit

urbanas nos níveis analisados. O secretário da Educação Básica, do MEC, Mauro Rabelo, enfatizou que o documento servirá como um guia para melhorar o desempenho dos profissionais de educação no país. Já o presidente do Inep, Carlos Moreno Sampaio, afirmou que "o monitoramento desses dados colabora para entender as peculiaridades do sistema educacional brasileiro". O relatório completo está disponível em: bit.ly/3ByOaFP.

13/10, em comemoração ao Dia do Professor. O recesso escolar no meio do ano, previsto na Convenção Coletiva é, portanto, obrigatório para todas as instituições, ser dos dias 24 a 30/7. O sindicato salienta que o calendário é sugestivo e que as instituições têm autonomia para fazer adaptações visando o cumprimento de, no mínimo, 200 dias e 800 horas para o Ensino Fundamental e Ensino Médio e mil horas no Novo Ensino Médio.

tas para o programa esporte Universitário. Ao todo, estão sendo ofertadas 106 bolsas de estudos, em 11 modalidades. As inscrições para a seleção podem ser feitas até as 22h do dia 15/12, pelo site feevasportivo.com.br. Já as avaliações técnicas ocorrerão entre 20 e 23/12. Podem participar do processo atletas interessados em cursar graduação ou pós-graduação na Feevale e estudantes da instituição.

ROOFTOP COM PISCINA E SALÃO DE FESTAS. um lounge incrível como a vida que você sempre sonhou.

PARCELAMENTO DIRETO COM A CONSTRUTORA, EM 100 MESES, SEM BANCURRUCIA

COSMOPOLITAN CENTRAL TOWN

PLANTÃO DE VENDAS 51 990 149006

APR 1,2 E 3

FREDERICO GUILHERME LUOWIG, 323

EXPEDIENTE

TEXTOS E FOTOS:

- Assessoria de Imprensa

PROJETO GRÁFICO:

- Alisson Coelho

EDITORA FEEVALE:

- Mauricio Barth (Coordenação)
- Eduarda Camilly Candido (Revisão Textual)
- Tífani Müller Schons (Design Editorial)

GESTÃO

2018 — 2024

UNIVERSIDADE FEEVALE

UMA CONSTRUÇÃO COLETIVA